

ULPGC *en cifras* **2001**



ULPGC
Universidad de
Las Palmas de Gran Canaria

Universidad de Las Palmas de Gran Canaria

C/ Juan de Quesada nº 30
35001 Las Palmas de Gran Canaria
Tel. (928) 45 10 23
Fax (928) 45 10 22
universidad@ulpgc.es

Dirección:

Francisco Quintana Navarro

Gerente de la Universidad de Las Palmas de Gran Canaria

Coordinación:

Eduardo Manrique de Lara Martín-Neda

Pedro J. Pérez Pérez

Diseño, composición y maquetación:

Gabinete de Comunicación

Elaboración de base de datos y tablas:

Antonio Ballester Monzón

Juan Pedro Dyangani Ose

Gestión de bases de datos centrales:

Servicio de Informática y Comunicaciones

Imágenes:

Sergio Rodríguez Matos

Impresión:

Litografía González

Depósito Legal

GC 351-2002



Manuel Lobo Cabrera
Rector de la Universidad de
Las Palmas de Gran Canaria

Tienen ustedes en sus manos el documento titulado "ULPGC en cifras", un proyecto de envergadura abordado por primera vez en la Universidad de Las Palmas de Gran Canaria, con el que pretendemos mostrar los principales datos numéricos, estadísticos e indicadores de la actividad generada en la institución en sus diferentes vertientes: docente, investigadora, de servicios y gestión.

Este reto de recoger en un documento el estado de la Universidad de Las Palmas de Gran Canaria en todos aquellos aspectos susceptibles de cuantificación refuerza la política del equipo de gobierno que presido de apostar por la transparencia en la gestión como un modo de rendir cuentas a la sociedad, por un lado, y, por otro, de involucrar a los miembros de la comunidad universitaria en la consecución de las metas de calidad que la institución se ha marcado.

Evidentemente, al ser el primer documento de este tipo, nos hemos encontrado en muchos casos con la inexistencia de datos adecuadamente compilados o tratados con diferentes criterios. Sin embargo, el esfuerzo del equipo que lo ha elaborado, dependiente de la Gerencia y del Gabinete de Comunicación, ha superado con creces esas dificultades iniciales para facilitarnos una amplia información estructurada en seis apartados: docencia y estudiantes, investigación, recursos humanos, financiación, servicios de gestión directa (bibliotecas, deportes, extensión universitaria, relaciones internacionales) y servicios de gestión mixta.

Nuestro compromiso es elaborar una edición anual de este documento que vaya dando cuenta de la evolución de la Universidad de Las Palmas de Gran Canaria y, en su caso, incorporando toda aquella información que se considere de interés para conocer la *radiografía* de la institución.

ÍNDICE

Magnitudes principales, 17

Abreviaturas, 19

Capítulo 1. DOCENCIA Y ESTUDIANTES, 21

1.1. Prematricula del curso, 23

- 1.1.1. Titulaciones con límite de plazas por colectivo, **25**
- 1.1.2. Demanda total de titulaciones por opción de preinscripción, **27**
- 1.1.3. Demanda de titulaciones en 1ª opción por sexo, **29**
- 1.1.4. Demanda total de titulaciones por colectivo, **31**
- 1.1.5. Notas de acceso mínimas en titulaciones con límite de plazas, **33**
- 1.1.6. Evolución de la demanda total por titulaciones 1995-2001, **35**
- 1.1.7. Evolución de la demanda total por titulaciones en 1ª opción 1995-2001, **37**
- 1.1.8. Resultados de la PAU por opción y sexo (Junio 2000 y 2001), **39**
- 1.1.9. Resultados de la PAU por opción y sexo (Septiembre 2000 y 2001), **40**
- 1.1.10. Demanda de titulaciones por opción de PAU, **41**
- 1.1.11. Demanda de titulaciones por opción de FP, **42**
- 1.1.12. Estudiantes mayores de 25 años por área temática, **45**

1.2. Estudiantes de 1º y 2º ciclo, 47

- 1.2.1. Resumen general de los estudiantes, **49**
- 1.2.2. Estudiantes en titulaciones de ciclo largo y 2º ciclo, **50**
- 1.2.3. Estudiantes en titulaciones de ciclo corto, **51**
- 1.2.4. Estudiantes por titulaciones, **52**
- 1.2.5. Estudiantes por curso en titulaciones de ciclo largo y 2º ciclo, **54**

- 1.2.6. Estudiantes por curso en titulaciones de ciclo corto, **55**
- 1.2.7. Estudiantes por curso, **56**
- 1.2.8. Estudiantes de nuevo ingreso en 1^{er} curso por colectivo, **57**
- 1.2.9. Estudiantes de nuevo ingreso en 1^{er} curso por sexo y titulación, **59**
- 1.2.10. Hombres de nuevo ingreso en 1^{er} curso por edad y titulación, **61**
- 1.2.11. Mujeres de nuevo ingreso en 1^{er} curso por edad y titulación, **63**
- 1.2.12. Estudiantes matriculados por titulación y convocatoria, **65**
- 1.2.13. Estudiantes de nuevo ingreso en 1^{er} curso por opción de preinscripción, **67**
- 1.2.14. Estudiantes matriculados en 1^a opción por sexo y titulación, **68**
- 1.2.15. Estudiantes por sexo y emplazamiento, **70**
- 1.2.16. Hombres por edad en titulaciones de ciclo largo y 2^o ciclo, **71**
- 1.2.17. Mujeres por edad en titulaciones de ciclo largo y 2^o ciclo, **72**
- 1.2.18. Hombres por edad en titulaciones de ciclo corto, **73**
- 1.2.19. Mujeres por edad en titulaciones de ciclo corto, **74**
- 1.1.20. Estudiantes extranjeros, **75**
- 1.1.21. Estudiantes extranjeros por titulación, **77**
- 1.3. Perfil del estudiante de 1^{er} y 2^o ciclo, 79**
 - 1.3.1. Estudiantes por sexo, **81**
 - 1.3.2. Estudiantes por sexo en titulaciones de ciclo largo y 2^o ciclo, **82**
 - 1.3.3. Estudiantes por sexo en titulaciones de ciclo corto, **83**
 - 1.3.4. Estudiantes por sexo y edad, **84**
 - 1.3.5. Estudiantes por estado civil, **85**
 - 1.3.6. Estudiantes por situación laboral, **86**
 - 1.3.7. Estudiantes por estudios del padre, **87**
 - 1.3.8. Estudiantes por estudios de la madre, **88**

-
- 1.3.9. Estudiantes por profesión del padre, **89**
 - 1.3.10. Estudiantes por profesión de la madre, **90**
 - 1.3.11. Estudiantes por tipo de matrícula, **91**
 - 1.3.12. Estudiantes por procedencia geográfica, **92**
 - 1.3.13. Distribución de estudiantes por procedencia geográfica, **94**
 - 1.3.14. Estudiantes españoles por provincia de procedencia, **95**
 - 1.3.15. Estudiantes de Canarias por isla de procedencia, **96**
 - 1.3.16. Estudiantes de la provincia de Las Palmas por municipio, **97**
 - 1.4. Estudiantes de 3^{er} ciclo y postgrado, 101**
 - 1.4.1. Estudiantes de 3^{er} ciclo por bienio, **103**
 - 1.4.2. Estudiantes de 3^{er} ciclo por departamento, **104**
 - 1.4.3. Estudiantes extranjeros de 3^{er} ciclo, **106**
 - 1.4.4. Estudiantes que concluyeron los estudios de doctorado durante el curso académico 2000-2001, **108**
 - 1.4.5. Estudiantes en másters y cursos de especialistas universitarios, **109**
 - 1.5. Perfil del Estudiante de 3^{er} ciclo, 111**
 - 1.5.1. Estudiantes por sexo, **113**
 - 1.5.2. Estudiantes por edad, **114**
 - 1.5.3. Estudiantes por clase de organización empleadora, **115**
 - 1.5.4. Estudiantes por su vinculación con la ULPGC, **116**
 - 1.5.5. Estudiantes por tipo de matrícula, **117**
 - 1.5.6. Estudiantes por título de acceso, **118**
 - 1.5.7. Estudiantes por universidad de origen, **120**
 - 1.5.8. Estudiantes por procedencia geográfica, **121**
 - 1.5.9. Estudiantes españoles por provincia de procedencia, **122**
-

- 1.5.10. Estudiantes de Canarias por isla de procedencia, **123**
- 1.5.11. Estudiantes de la provincia de Las Palmas por municipio, **124**
- 1.6. Planes de estudio, 127**
 - 1.6.1. Créditos asignados por titulación, **129**
 - 1.6.2. Planes de estudio por fecha de publicación en el BOE, **131**
- 1.7. Rendimiento académico, 133**
 - 1.7.1. Estudiantes que han finalizado los estudios por titulación y sexo, **135**
 - 1.7.2. Hombres que han finalizado los estudios por titulación y edad, **137**
 - 1.7.3. Mujeres que han finalizado los estudios por titulación y edad, **139**
 - 1.7.4. Duración media de estancia por titulación, **141**
 - 1.7.5. Estudiantes que han presentado el proyecto fin de carrera en el curso por sexo, **143**
 - 1.7.6. Estudiantes que han presentado el proyecto fin de carrera en el curso por edad, **144**
- 1.8. Becas y ayudas, 145**
 - 1.8.1. Relación de becas solicitadas, concedidas y no concedidas, **147**
 - 1.8.2. Cuantía de las becas concedidas, **148**
- 1.9. Formación complementaria, 149**
 - 1.9.1. Estudiantes de cursos para mayores de 25 años, **151**
 - 1.9.2. Estudiantes de Peritia et Doctrina, **152**

Capítulo 2. INVESTIGACIÓN, 153

- 2.1. Becas y ayudas de investigación, 155**
 - 2.1.1. Relación de becas de investigación concedidas por año 1998-2001, **157**

2.2. Proyectos e ingresos por investigación, 159

- 2.2.1. Número de proyectos de investigación por origen, **161**
- 2.2.2. Cuantía de los proyectos de investigación por origen, **162**
- 2.2.3. Evolución del número total y de la cuantía total de los proyectos de investigación por origen 1998-2001, **163**

2.3. Tesis doctorales, 165

- 2.3.1. Número de cursos de doctorado, **167**
- 2.3.2. Estudiantes matriculados en programas de doctorado por departamento, **168**
- 2.3.3. Estudiantes de 3^{er} ciclo con suficiencia investigadora, **170**
- 2.3.4. Calificaciones de doctorado, **171**
- 2.3.5. Tesis doctorales leídas por departamentos e institutos, **172**

2.4. Resultados de investigación 1997-2001, 173

- 2.4.1. Actividades de investigación por año, **175**
- 2.4.2. Total de las actividades de investigación, **176**
- 2.4.3. Evolución del número de artículos, **177**
- 2.4.4. Evolución del número de capítulos, **179**
- 2.4.5. Evolución del número de libros, **181**
- 2.4.6. Evolución del número de proyectos, **183**
- 2.4.7. Evolución del número de congresos, **185**
- 2.4.8. Evolución del número de estancias, **187**

Capítulo 3. RECURSOS HUMANOS, 189**3.1. Personal docente e investigador, 191**

- 3.1.1. Personal docente e investigador por sexo, **193**

- 3.1.2. Personal docente e investigador por edad, **194**
- 3.1.3. Personal docente e investigador por tipo de personal, **196**
- 3.1.4. Docentes contratados por sexo y categoría, **197**
- 3.1.5. Docentes funcionarios por sexo y categoría, **199**
- 3.1.6. Docentes contratados por sexo y categoría a tiempo completo, **201**
- 3.1.7. Docentes funcionarios por sexo y categoría a tiempo completo, **203**
- 3.1.8. Docentes contratados por sexo y categoría a tiempo parcial, **205**
- 3.1.9. Docentes funcionarios por sexo y categoría a tiempo parcial, **207**
- 3.1.10. Docentes contratados doctores por sexo y categoría, **208**
- 3.1.11. Docentes funcionarios doctores por sexo y categoría, **210**
- 3.1.12. Docentes contratados doctores por sexo y categoría a tiempo completo, **212**
- 3.1.13. Docentes funcionarios doctores por sexo y categoría a tiempo completo, **213**
- 3.1.14. Actividad docente del profesorado por área temática, **215**
- 3.1.15. Personal docente e investigador equivalente, **216**
- 3.2. Personal de administración y servicios, 219**
 - 3.2.1. Personal de administración y servicios por sexo, **221**
 - 3.2.2. Personal de administración y servicios por edad, **222**
 - 3.2.3. Personal de administración y servicios por tipo de personal, **223**
 - 3.2.4. Funcionarios por nivel, escala y sexo, **224**
 - 3.2.5. Laborales por grupo, categoría profesional y sexo, **225**
 - 3.2.6. Funcionarios por nivel, escala y edad, **228**
 - 3.2.7. Laborales por grupo, categoría profesional y edad, **229**
 - 3.2.8. Funcionarios por cualificación y sexo, **232**
 - 3.2.9. Laborales por cualificación y sexo, **233**

Capítulo 4. FINANCIACIÓN, 235**4.1 Estructura y procedencia de los recursos, 237**

- 4.1.1. Presupuesto inicial de gastos 1999-2001, **239**
- 4.1.2. Presupuesto inicial de ingresos 1999-2001, **240**
- 4.1.3. Gastos de personal 1999-2001, **241**
- 4.1.4. Estado de liquidación del presupuesto de gastos 1999-2001, **243**
- 4.1.5. Estado de liquidación del presupuesto de ingresos 1999-2001, **245**
- 4.1.6. Presupuesto inicial por tipo de unidad de gasto, **247**

4.2. Indicadores, 249

- 4.2.1. Resumen general de indicadores financieros, **251**
- 4.2.2. Principales indicadores financieros, **252**

Capítulo 5. SERVICIOS DE GESTIÓN DIRECTA, 253**5.1. Servicio de Biblioteca, 255**

- 5.1.1. Resumen general de actividades del Servicio de Biblioteca, **257**
- 5.1.2. Evolución del número de usuarios y de la colección en volúmenes 1997-2001, **258**
- 5.1.3. Evolución del número de entradas a la biblioteca y de préstamos 1997-2001, **259**
- 5.1.4. Evolución del número de revistas y de los registros bibliográficos automatizados 1997-2001, **260**
- 5.1.5. Personal y presupuesto de biblioteca, **261**
- 5.1.6. Evolución del personal de biblioteca y del presupuesto de la Biblioteca Universitaria 1997-2001, **262**

5.2. Servicio de Deportes, 263

- 5.2.1. Participantes en actividades deportivas por centros, escuelas y equipos, **265**

5.2.2. Participantes en actividades físico-recreativas, **266**

5.2.3. Participantes en el Trofeo Rector, **267**

5.2.4. Resumen general de las actividades de la naturaleza, **268**

5.3. Cursos de extensión universitaria, 269

5.3.1. Relación de cursos de extensión universitaria y número de estudiantes matriculados, **271**

5.4. Relaciones internacionales (Programa Erasmus - Socrates), 273

5.4.1. Evolución de la movilidad de los estudiantes por curso académico 1990-2001, **275**

5.4.2. Evolución de la movilidad de los estudiantes por sexo en el curso académico 2000-2001, **276**

5.4.3. Evolución del número de estudiantes salientes por centro 1998-2001, **277**

5.4.4. Evolución del número de estudiantes entrantes por centro 1998-2001, **278**

5.4.5. Evolución del número de profesores salientes por departamento 1999-2001, **279**

Capítulo 6. SERVICIOS DE GESTIÓN MIXTA, 281

6.1. Servicio Universidad Empresa (SUE), 283

6.1.1. Destino genérico de las actividades contratadas, **285**

6.1.2. Acciones contratadas por el Servicio Universidad Empresa, **286**

6.1.3. Recursos captados por origen 1998-2001, **287**

6.1.4. Variación de las actividades por tipo de financiación y de los recursos captados 2000-2001, **288**

6.2. Unidad de Cooperación Educativa y Fomento del Empleo (UCEFE), 289

6.2.1. Resumen general de datos de la UCEFE 1998-2001, **291**

6.2.2. Estudiantes que han realizado prácticas en empresas nacionales por titulación, **294**

6.2.3. Contratados a través de la bolsa de trabajo, **296**

6.3. Servicio de Alojamiento Universitario (SAU), 297

6.3.1. Número total de residentes por residencia universitaria, **299**

-
- 6.3.2. Índice de ocupación por residencia universitaria, **300**
 - 6.3.3. Residentes según procedencia geográfica en la Residencia Universitaria Campus de Tafira, **301**
 - 6.3.4. Residentes según procedencia geográfica en la Residencia Universitaria León y Castillo, **302**
 - 6.4. Aula de Idiomas, 303**
 - 6.4.1. Estudiantes en el Aula de Idiomas por curso académico, **305**
 - 6.4.2. Estudiantes y grupos por módulo y curso académico, **306**
 - 6.4.3. Distribución detallada de los estudiantes y grupos por módulo en el curso académico 2000-2001, **307**
 - 6.4.4. Distribución de los estudiantes por tipo de matrícula, **308**
 - 6.4.5. Estudiantes y grupos en cursos intensivos de verano por año académico, **309**

Magnitudes principales y abreviaturas



MAGNITUDES PRINCIPALES

Magnitudes Principales

Curso 2000/01

	Valores
Datos Generales	
Campus	4
Centros	18
Departamentos	36
Institutos de Investigación	3
Bibliotecas	13
Residencias	2
Docencia y Estudiantes	
Titulaciones 1 ^{er} y 2 ^o Ciclo	53
Titulaciones 1 ^{er} y 2 ^o Ciclo con Planes Antiguos	5
Titulaciones de Ciclo Largo	21
Titulaciones de Ciclo Largo con Planes Antiguos	3
Titulaciones de Ciclo Corto	29
Titulaciones de Ciclo Corto con Planes Antiguos	2
Titulaciones de 2 ^o Ciclo	3
Nº Cursos de Especialista Universitarios	10
Nº Cursos de Doctorado*	31
Cursos de Extensión Universitaria	132
Estudiantes Matriculados en 1 ^a Opción en 1 ^{er} y 2 ^o Ciclo	2.790
Estudiantes de 1 ^{er} y 2 ^o Ciclo	21.565
Estudiantes de 3 ^{er} Ciclo	1.544
Estudiantes Matriculados en Máster y Cursos de Especialista Universitarios*	1.051
Estudiantes de 1 ^{er} , 2 ^o , 3 ^{er} Ciclo y Postgrado	24.160
Estudiantes Salientes en Programas Internacionales ¹	254
Estudiantes Entrantes en Programas Internacionales ¹	273
Estudiantes Matriculados en Cursos de Extensión Universitaria	4.324
Estudiantes Matriculados en Cursos de Idiomas: Módulo I	501
Estudiantes Matriculados en Cursos de Idiomas: Módulo II	403
Estudiantes Matriculados en Cursos de Idiomas: Módulo III	344
Becas Concedidas por la ULPGC	3.065
Becas Concedidas por el Ministerio de Educación y Ciencia	3.979
Becas Concedidas por Comunidad Autónoma Canaria	471
Prácticas Realizadas en Empresas Nacionales	1.535
Prácticas Internacionales (Programa Leonardo Da Vinci)	146

MAGNITUDES PRINCIPALES

Magnitudes Principales		Curso 2000/01
		Valores
Investigación²		
Becas de Investigación Concedidas		80
Proyectos de Investigación Otorgados a la ULPGC ³		139
Recursos Captados para Investigación ⁴		3.781.248,44
Artículos Publicados		587
Libros Publicados		145
Tesis Leídas		74
Recursos Humanos		
Personal Docente e Investigador		1.541
Personal de Administración y Servicios		761
Financiación		
Presupuesto 2001		100.912.913,04

*Bienio 2000-2002

(1) Programa Erasmus-Socrates

(2) Año 2001

(3) No se incluyen los proyectos de investigación gestionados por el SUE

(4) Incluye dotaciones de infraestructura y equipamiento

Académ.	Académico
Act.	Actividad
Adm.	Administración
ALC	Asignaturas de Libre Configuración
ART.	Artículo
Asignt.	Asignatura
Asoc.	Asociada
Autoed.	Autoedición
Bromatol.	Bromatología
C.	Complemento
CA	Comunidad Autónoma
CAC	Comunidad Autónoma Canaria
CC.	Ciencias
CEU	Catedrático de Escuela Universitaria
Compens.	Compensación
Conces.	Concesión
Construc.	Construcción
Cont.	Continuación
Conv.	Convocatoria
CU	Catedrático de Universidad
CUV	Catedrático de Universidad Vinculado
Dip.	Diplomado
Direc.	Dirección
Dpto.	Departamento
Edific.	Edificación
Educ.	Educación
EM	Emérito
Enc./Encuader.	Encuadernación
Esp.	Especialidad
Espac.	Espacio
E.T.S.	Escuela Técnica Superior
E.U.	Escuela Universitaria
F.	Facultad
FP	Formación Profesional
FP1	Formación Profesional de 1º grado
FP2	Formación Profesional de 2º grado
Func.	Funcionamiento
Gest.	Gestión
Inform.	Informática
Ing.	Ingeniero
Interp.	Interpretación
Inv./Invers.	Inversión

ABREVIATURAS

MEC	Ministerio de Educación y Ciencia
MTL	Maestro de Taller y Laboratorio
Lic.	Licenciado
LRU	Ley de Reforma Universitaria
Opc.	Opción
Prest.	Préstamo
Pas.	Pasarela. Curso puente para titulaciones de plan nuevo
PACS	Profesor Asociado de Ciencias de la Salud
PAS	Personal de Administración y Servicios
PAU	Prueba de Acceso a la Universidad
PCS	Profesor de Comisión y Servicios
PDI	Personal Docente Investigador
Pdtes.	Pendientes
Planif.	Planificación
Postgr.	Postgrado
PRAS	Profesor Asociado
Prod.	Producción
Program.	Programa
Promoc.	Promoción
Públ.	Público
Relac.	Relaciones
REM	Reforma de las Enseñanzas Medias
Repr./Reprogr.	Reprografía
R.P. I.	Relación de Puestos de Trabajo
S./Serv.	Servicio
Seg.	Seguridad
Sist.	Sistemas
T.	Telecomunicación
Tec.	Técnico
TEI	Técnico Especialista en Informática
Telecom.	Telecomunicaciones
TEU	Titular de Escuela Universitaria
TEUI	Titular de Escuela Universitaria Interino
Trad.	Traducción
TTL	Técnico de Taller y Laboratorio
TU	Titular de Universidad
TUI	Titular de Universidad Interino
U.	Universidad
Unverslt.	Universitario
(PA)	Plan Antiguo
(2º ciclo)	Titulaciones de 2º ciclo



DOCENCIA Y ESTUDIANTES 1

Prematrícula del curso 1

Titulaciones con límite de plazas por colectivo 1

Centro	Titulación	Plazas					
		Extranjeros	FP	Mayores de 25 años	PAU	Titulados	TOTAL
Área de CC. Experimentales y de la Salud		7	52	14	422	7	502
F. Ciencias de la Salud	Dip. Enfermería	1	31	3	74	1	110
	Dip. Enfermería (Lanzarote)	1	10	1	22	1	35
	Dip. Fisioterapia	1	11	1	26	1	40
	Lic. Medicina	1	0	1	57	1	60
F. Veterinaria	Lic. Veterinaria	1	0	2	68	1	72
F. Ciencias del Mar	Lic. Ciencias del Mar	2	0	6	175	2	185
Área de Ciencias Sociales y Jurídicas		25	327	64	1.608	25	2.049
F. Formación del Profesorado	Dip. Educación Social	1	15	2	33	1	52
	Maestro: Esp. Audición y Lenguaje	1	15	2	33	1	52
	Maestro: Esp. Educación Especial	1	15	2	33	1	52
	Maestro: Esp. Educación Física	1	18	2	40	1	62
	Maestro: Esp. Educación Infantil	1	18	2	40	1	62
	Maestro: Esp. Educación Musical	1	18	2	40	1	62
	Maestro: Esp. Educación Primaria	1	15	2	33	1	52
	Maestro: Esp. Lengua Extranjera	1	18	2	40	1	62
F. Ciencias Económicas y Empresariales	Dip. Turismo (Las Palmas)	1	28	3	70	1	103
	Dip. Turismo (Lanzarote)	1	28	3	70	1	103
	Dip. CC. Empresariales	3	64	7	150	3	227
	Lic. Adm. y Direc. Empresas	3	0	7	214	3	227
	Lic. Economía	1	0	3	98	1	103
F. Ciencias Jurídicas	Dip. Relaciones Laborales	1	36	4	87	1	129
	Dip. Trabajo Social	1	29	3	69	1	103
	Lic. Derecho	5	0	15	475	5	500
F. CC. Act. Física y Deporte	Lic. CC. Act. Física y Deporte	1	10	3	83	1	98
Área de Humanidades		7	47	16	396	7	473
F. Traductores e Intérpretes	Lic. Trad. e Interp. - Alemán	1	5	2	41	1	50
	Lic. Trad. e Interp. - Francés	1	5	2	41	1	50
	Lic. Trad. e Interp. - Inglés	2	12	4	100	2	120
F. Filología	Lic. Filología Hispánica	2	15	5	126	2	150
	Lic. Filología Inglesa	1	10	3	88	1	103

1 DOCENCIA Y ESTUDIANTES**1 Prematricula del curso****1 Titulaciones con límite de plazas por colectivo (cont.)**

Centro	Titulación	Plazas					
		Extranjeros	FP	Mayores de 25 años	PAU	Titulados	TOTAL
Área de Enseñanzas Técnicas		23	415	61	1.441	23	1.963
E.T.S. Arquitectura	Arquitecto	2	0	5	146	2	155
E.T.S. Telecomunicaciones	Ing. de Telecomunicación	1	0	4	95	1	101
E.U. Informática	Ing. Tec. Inform. de Gestión	2	35	4	82	2	125
	Ing. Tec. Inform. de Sistemas	2	35	4	82	2	125
E.U. Ing. Tec. Telecom.	Ing. Tec. T. Esp. Sist. de Telecom.	1	28	3	67	1	100
	Ing. Tec. T. Esp. Sist. Electrónicos	1	28	3	67	1	100
	Ing. Tec. T. Esp. Sonido e Imagen	1	28	3	67	1	100
	Ing. Tec. T. Esp. Telemática	1	28	3	67	1	100
F. Informática	Ing. Informática	1	0	3	95	1	100
E.T.S. Ingenieros Industriales	Ing. Industrial	2	0	4	117	2	125
E.U. Politécnica	Ing. Tec. Diseño Industrial	1	23	2	55	1	82
	Ing. Tec. Industrial	4	98	11	233	4	350
	Ing. Tec. Naval	1	28	3	67	1	100
	Ing. Tec. Obras Públicas	2	56	6	134	2	200
	Ing. Tec. Topografía	1	28	3	67	1	100
TOTALES		62	841	155	3.867	62	4.987

Demanda total de titulaciones por opción de preinscripción 2

Centro	Titulación	Demanda de Plazas								
		1ª Opc.	2ª Opc.	3ª Opc.	4ª Opc.	5ª Opc.	6ª Opc.	7ª Opc.	8ª Opc.	TOTAL
Área de CC. Experimentales y de la Salud		1.952	1.535	1.230	878	774	694	610	649	8.322
F. Ciencias de la Salud	Dip. Enfermería	566	462	222	141	132	109	102	90	1.824
	Dip. Enfermería (Lanzarote)	123	297	184	100	78	50	48	50	930
	Dip. Fisioterapia	363	342	388	202	165	155	134	153	1.902
	Lic. Medicina	374	129	129	114	86	90	63	100	1.085
F. Veterinaria	Lic. Veterinaria	343	156	185	158	148	141	113	112	1.356
F. Ciencias del Mar	Lic. Ciencias del Mar	183	149	122	163	165	149	150	144	1.225
Área de Ciencias Sociales y Jurídicas		4.403	4.300	4.309	4.186	3.783	3.369	3.023	2.645	30.018
F. Formación del Profesorado	Dip. Educación Social	222	292	268	296	261	195	195	127	1.856
	Maestro: Esp. Audición y Lenguaje	159	142	138	142	152	138	154	108	1.133
	Maestro: Esp. Educación Especial	147	176	293	283	231	213	190	138	1.671
	Maestro: Esp. Educación Física	214	276	207	194	188	185	160	119	1.543
	Maestro: Esp. Educación Infantil	321	312	384	412	305	253	193	158	2.338
	Maestro: Esp. Educación Musical	107	60	60	87	101	104	76	96	691
	Maestro: Esp. Educación Primaria	89	267	282	283	304	216	193	175	1.809
	Maestro: Esp. Lengua Extranjera	60	88	115	118	145	125	113	93	857
F. Ciencias Económicas y Empresariales	Dip. Turismo (Las Palmas)	426	298	311	420	312	295	257	221	2.540
	Dip. Turismo (Lanzarote)	100	86	35	29	44	44	43	64	445
	Dip. CC. Empresariales	348	431	400	321	268	212	211	177	2.368
	Lic. Adm. y Direc. Empresas	512	516	342	268	221	202	192	179	2.432
	Lic. Economía	209	295	356	200	171	141	132	121	1.625
F. Ciencias Jurídicas	Dip. Relaciones Laborales	316	316	319	283	300	304	261	244	2.343
	Dip. Trabajo Social	453	461	478	506	434	388	286	235	3.241
	Lic. Derecho	422	142	184	196	201	212	216	253	1.826
F. CC. Act. Física y Deporte	Lic. CC. Act. Física y Deporte	298	142	137	148	145	142	151	137	1.300
Área de Humanidades		588	562	549	547	582	572	605	578	4.583
F. Traductores e Intérpretes	Lic. Trad. e Interp. - Alemán	21	35	41	26	34	38	37	37	269
	Lic. Trad. e Interp. - Francés	20	26	23	37	34	44	34	45	263
	Lic. Trad. e Interp. - Inglés	206	147	156	125	146	123	112	91	1.106
F. Filología	Lic. Filología Hispánica	84	66	78	82	73	72	87	74	616
	Lic. Filología Inglesa	91	129	94	95	96	86	96	70	757
F. Geografía e Historia	Lic. Geografía	57	59	65	78	78	93	102	114	646
	Lic. Historia	109	100	92	104	121	116	137	147	926

1 DOCENCIA Y ESTUDIANTES

1 Prematrícula del curso

2 Demanda total de titulaciones por opción de preinscripción (cont.)

Centro	Titulación	Demanda de Plazas								
		1ª Opc.	2ª Opc.	3ª Opc.	4ª Opc.	5ª Opc.	6ª Opc.	7ª Opc.	8ª Opc.	TOTAL
Área de Enseñanzas Técnicas		1.982	1.883	1.789	1.707	1.599	1.500	1.353	1.246	13.059
E.T.S. Arquitectura	Arquitecto	247	72	76	69	60	65	65	71	725
E.T.S. Telecomunicaciones	Ing. de Telecomunicación	168	123	109	102	102	77	95	92	868
E.U. Informática	Ing. Tec. Inform. de Gestión	121	185	133	117	121	129	104	95	1.005
	Ing. Tec. Inform. de Sistemas	200	219	133	122	129	133	107	83	1.126
E.U. Ing. Tec. Telecom.	Ing. Tec. T. Esp. Sist. de Telecom.	81	121	146	180	132	142	116	108	1.026
	Ing. Tec. T. Esp. Sist. Electrónicos	60	97	109	153	100	84	75	62	740
	Ing. Tec. T. Esp. Sonido e Imagen	159	152	189	178	235	206	172	138	1.429
	Ing. Tec. T. Esp. Telemática	52	82	93	81	87	71	46	63	575
F. Informática	Ing. Informático	162	125	174	132	136	115	100	111	1.055
E.T.S. Ingenieros Industriales	Ing. Industrial	132	156	105	94	71	75	77	61	771
E.U. Politécnica	Ing. Tec. Diseño Industrial	165	104	107	94	101	95	83	82	831
	Ing. Tec. Industrial	263	162	109	132	92	68	77	70	973
	Ing. Tec. Naval	37	73	90	86	96	71	83	80	616
	Ing. Tec. Obras Públicas	98	153	130	114	74	95	91	80	835
	Ing. Tec. Topografía	37	59	86	53	63	74	62	50	484
TOTALES		8.925	8.280	7.877	7.318	6.738	6.135	5.591	5.118	55.982

Demanda de titulaciones en 1ª opción por sexo 3

Centro	Titulación	Sexo				
		Hombres	%	Mujeres	%	TOTAL
Área de CC. Experimentales y de la Salud		642	16,56	1.310	25,95	1.952
F. Ciencias de la Salud	Dip. Enfermería	115	2,97	451	8,93	566
	Dip. Enfermería (Lanzarote)	30	0,77	93	1,84	123
	Dip. Fisioterapia	127	3,28	236	4,67	363
	Lic. Medicina	145	3,74	229	4,54	374
F. Veterinaria	Lic. Veterinaria	138	3,56	205	4,06	343
F. Ciencias del Mar	Lic. Ciencias del Mar	87	2,24	96	1,90	183
Área de Ciencias Sociales y Jurídicas		1.560	40,25	2.843	56,31	4.403
F. Formación del Profesorado	Dip. Educación Social	45	1,16	177	3,51	222
	Maestro: Esp. Audición y Lenguaje	23	0,59	136	2,69	159
	Maestro: Esp. Educación Especial	23	0,59	124	2,46	147
	Maestro: Esp. Educación Física	138	3,56	76	1,51	214
	Maestro: Esp. Educación Infantil	23	0,59	298	5,90	321
	Maestro: Esp. Educación Musical	44	1,14	63	1,25	107
	Maestro: Esp. Educación Primaria	24	0,62	65	1,29	89
	Maestro: Esp. Lengua Extranjera	13	0,34	47	0,93	60
F. Ciencias Económicas y Empresariales	Dip. Turismo (Las Palmas)	136	3,51	290	5,74	426
	Dip. Turismo (Lanzarote)	23	0,59	77	1,53	100
	Dip. CC. Empresariales	163	4,21	185	3,66	348
	Lic. Adm. y Direc. Empresas	221	5,70	291	5,76	512
	Lic. Economía	100	2,58	109	2,16	209
F. Ciencias Jurídicas	Dip. Relaciones Laborales	110	2,84	206	4,08	316
	Dip. Trabajo Social	82	2,12	371	7,35	453
	Lic. Derecho	176	4,54	246	4,87	422
F. CC. Act. Física y Deporte	Lic. CC. Act. Física y Deporte	216	5,57	82	1,62	298
Área de Humanidades		211	5,44	377	7,47	588
F. Traductores e Intérpretes	Lic. Trad. e Interp. - Alemán	3	0,08	18	0,36	21
	Lic. Trad. e Interp. - Francés	3	0,08	17	0,34	20
	Lic. Trad. e Interp. - Inglés	58	1,50	148	2,93	206
F. Filología	Lic. Filología Hispánica	25	0,64	59	1,17	84
	Lic. Filología Inglesa	25	0,64	66	1,31	91
F. Geografía e Historia	Lic. Geografía	35	0,90	22	0,44	57
	Lic. Historia	62	1,60	47	0,93	109

1 DOCENCIA Y ESTUDIANTES

1 Prematricula del curso

3 Demanda de titulaciones en 1ª opción por sexo (cont.)

Centro	Titulación	Sexo				TOTAL
		Hombres	%	Mujeres	%	
Área de Enseñanzas Técnicas		1.463	37,75	519	10,28	1.982
E.T.S. Arquitectura	Arquitecto	155	4,00	92	1,82	247
E.T.S. Telecomunicaciones	Ing. de Telecomunicación	134	3,46	34	0,67	168
E.U. Informática	Ing. Tec. Inform. de Gestión	86	2,22	35	0,69	121
	Ing. Tec. Inform. de Sistemas	166	4,28	34	0,67	200
E.U. Ing. Tec. Telecom.	Ing. Tec. T. Esp. Sist. de Telecom.	66	1,70	15	0,30	81
	Ing. Tec. T. Esp. Sist. Electrónicos	53	1,37	7	0,14	60
	Ing. Tec. T. Esp. Sonido e Imagen	111	2,86	48	0,95	159
	Ing. Tec. T. Esp. Topomática	40	1,03	12	0,24	52
F. Informática	Ing. Informático	127	3,28	35	0,69	162
E.T.S. Ingenieros Industriales	Ing. Industrial	100	2,58	32	0,63	132
E.U. Politécnica	Ing. Tec. Diseño Industrial	90	2,32	75	1,49	165
	Ing. Tec. Industrial	213	5,50	50	0,99	263
	Ing. Tec. Naval	30	0,77	7	0,14	37
	Ing. Tec. Obras Públicas	69	1,78	29	0,57	98
	Ing. Tec. Topografía	23	0,59	14	0,28	37
TOTALES		3.876	100,00	5.049	100,00	8.025

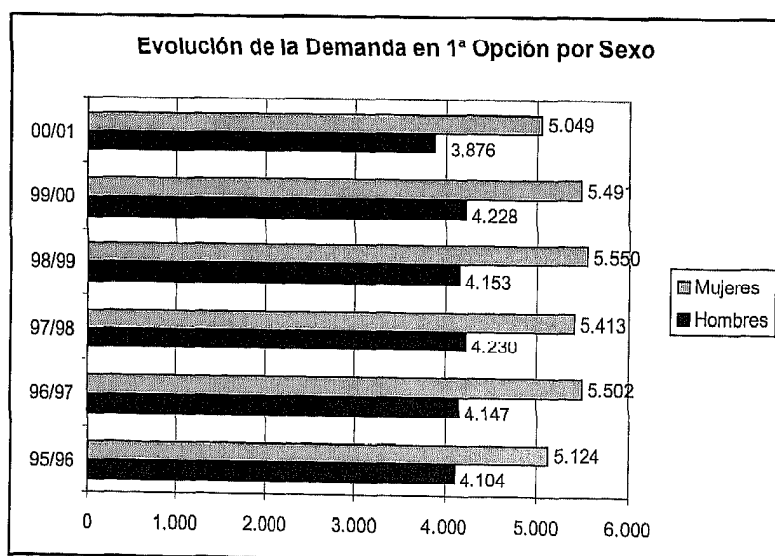

Demanda total de titulaciones por colectivo 4

Centro	Titulación	Colectivo					
		Extranjeros	FP	Mayores de 25 años	PAU	Titulados	TOTAL
Área de CC. Experimentales y de la Salud		12	798	16	7.348	148	8.322
F. Ciencias de la Salud	Dip. Enfermería	2	339	6	1.447	30	1.824
	Dip. Enfermería (Lanzarote)	1	216	0	695	18	930
	Dip. Fisioterapia	3	243	4	1.609	43	1.902
	Lic. Medicina	4	0	3	1.045	33	1.085
F. Veterinaria	Lic. Veterinaria	1	0	3	1.337	15	1.356
F. Ciencias del Mar	Lic. Ciencias del Mar	1	0	0	1.215	9	1.225
Área de Ciencias Sociales y Jurídicas		4	2.527	348	26.796	343	30.018
F. Formación del Profesorado	Dip. Educación Social	0	309	15	1.492	40	1.856
	Maestro: Esp. Audición y Lenguaje	0	184	17	890	42	1.133
	Maestro: Esp. Educación Especial	0	263	15	1.361	32	1.671
	Maestro: Esp. Educación Física	0	186	13	1.331	13	1.543
	Maestro: Esp. Educación Infantil	0	283	17	2.022	16	2.338
	Maestro: Esp. Educación Musical	0	80	12	594	5	691
	Maestro: Esp. Educación Primaria	0	236	19	1.537	17	1.809
	Maestro: Esp. Lengua Extranjera	0	88	12	750	7	857
F. Ciencias Económicas y Empresariales	Dip. Turismo (Las Palmas)	2	156	21	2.343	18	2.540
	Dip. Turismo (Lanzarote)	0	17	0	425	3	445
	Dip. CC. Empresariales	1	158	34	2.152	23	2.368
	Lic. Adm. y Direc. Empresas	0	0	33	2.381	18	2.432
	Lic. Economía	0	0	21	1.597	7	1.625
F. Ciencias Jurídicas	Dip. Relaciones Laborales	0	176	41	2.095	31	2.343
	Dip. Trabajo Social	0	383	35	2.788	35	3.241
	Lic. Derecho	1	0	41	1.755	29	1.826
F. CC. Act. Física y Deporte	Lic. CC. Act. Física y Deporte	0	8	2	1.283	7	1.300
Área de Humanidades		2	2	35	4.453	91	4.583
F. Traductores e Intérpretes	Lic. Trad. e Interp. - Alemán	0	0	2	260	7	269
	Lic. Trad. e Interp. - Francés	0	0	1	255	7	263
	Lic. Trad. e Interp. - Inglés	2	0	7	1.086	11	1.106
F. Filología	Lic. Filología Hispánica	0	0	5	603	8	616
	Lic. Filología Inglesa	0	0	4	746	7	757
F. Geografía e Historia	Lic. Geografía	0	0	7	614	25	646
	Lic. Historia	0	2	9	889	26	926

1 DOCENCIA Y ESTUDIANTES

1 Prematricula del curso

4 Demanda total de titulaciones por colectivo (cont.)

Centro	Titulación	Colectivo					
		Extranjeros	FP	Mayores de 25 años	PAU	Titulados	TOTAL
Área de Enseñanzas Técnicas		4	843	11	12.087	114	13.059
E.T.S. Arquitectura	Arquitecto	1	0	0	719	5	725
E.T.S. Telecomunicaciones	Ing. de Telecomunicación	1	0	0	863	4	868
E.U. Informática	Ing. Tec. Inform. de Gestión	0	114	2	879	10	1.005
	Ing. Tec. Inform. de Sistemas	0	117	2	996	11	1.126
E.U. Ing. Tec. Telecom.	Ing. Tec. T. Esp. Sist. de Telecom.	0	66	1	951	8	1.026
	Ing. Tec. T. Esp. Sist. Electrónicos	0	54	0	680	6	740
	Ing. Tec. T. Esp. Sonido e Imagen	0	62	0	1.358	9	1.429
	Ing. Tec. T. Esp. Telemática	1	46	1	521	6	575
F. Informática	Ing. Informático	0	0	2	1.045	8	1.055
E.T.S. Ingenieros Industriales	Ing. Industrial	0	0	0	763	8	771
	Ing. Tec. Diseño Industrial	0	81	0	743	7	831
	Ing. Tec. Industrial	0	124	1	833	15	973
	Ing. Tec. Naval	1	76	0	533	6	616
E.U. Politécnica	Ing. Tec. Obras Públicas	0	76	1	751	7	835
	Ing. Tec. Topografía	0	27	1	452	4	484
TOTALES		22	4.170	410	50.684	696	55.982

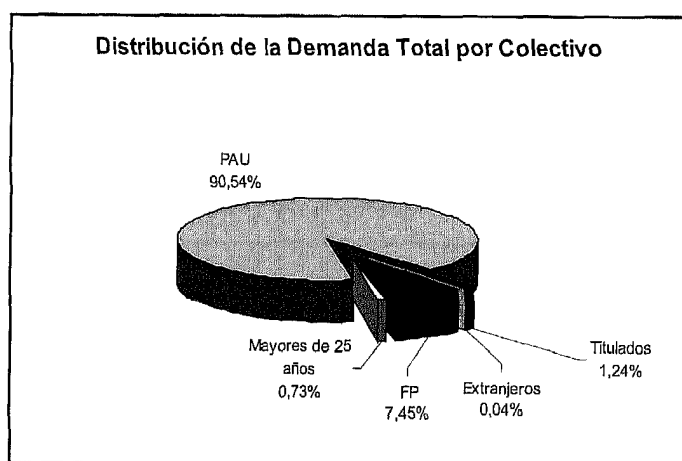

Notas de acceso mínimas en titulaciones con límite de plazas 5

Centro	Titulación	Notas de Acceso				
		Extranjeros	FP	Mayores de 25 años	PAU	Titulados**
Área de CC. Experimentales y de la Salud						
F. Ciencias de la Salud	Dip. Enfermería	6,720	9,000	5,734	7,143	2,340
	Dip. Enfermería (Lanzarote)	5,000	8,813	5,000	6,686	2,078
	Dip. Fisioterapia	5,466	9,100	6,367	7,663	2,780
	Lic. Medicina	8,000	(*)	5,000	8,023	2,476
F. Veterinaria	Lic. Veterinaria	5,000	(*)	5,000	6,565	5,000
F. Ciencias del Mar	Lic. Ciencias del Mar	5,040	(*)	5,000	5,000	5,000
Área de Ciencias Sociales y Jurídicas						
F. Formación del Profesorado	Dip. Educación Social	7,000	8,100	5,000	6,484	2,309
	Maestro: Esp. Audición y Lenguaje	5,000	7,771	5,000	6,441	2,639
	Maestro: Esp. Educación Especial	5,000	7,545	5,833	6,164	2,305
	Maestro: Esp. Educación Física	5,000	7,800	5,717	6,260	5,000
	Maestro: Esp. Educación Infantil	5,000	7,400	5,434	6,369	5,000
	Maestro: Esp. Educación Musical	5,000	6,700	5,250	5,725	1,794
	Maestro: Esp. Educación Primaria	5,000	7,200	5,434	6,116	5,000
	Maestro: Esp. Lengua Extranjera	5,000	6,600	5,417	5,743	1,720
F. Ciencias Económicas y Empresariales	Dip. Turismo (Las Palmas)	5,000	6,600	6,633	6,650	2,840
	Dip. Turismo (Lanzarote)	5,000	5,000	5,000	5,000	1,250
	Dip. CC. Empresariales	5,000	6,100	5,334	5,235	5,000
	Lic. Adm. y Direc. Empresas	5,000	(*)	5,000	5,602	2,034
	Lic. Economía	5,000	(*)	5,000	5,583	5,000
F. Ciencias Jurídicas	Dip. Relaciones Laborales	5,000	6,695	6,950	5,921	5,000
	Dip. Trabajo Social	5,000	7,900	7,284	6,474	2,731
	Lic. Derecho	5,000	(*)	5,000	5,000	5,000
F. CC. Act. Física y Deporte	Lic. CC. Act. Física y Deporte	5,000	7,200	5,000	5,011	2,036
Área de Humanidades						
F. Traductores e Intérpretes	Lic. Trad. e Interp. - Alemán	5,000	5,000	5,000	5,160	5,000
	Lic. Trad. e Interp. - Francés	5,000	5,000	5,000	5,484	1,379
	Lic. Trad. e Interp. - Inglés	5,000	5,000	5,700	5,666	5,000
F. Filología	Lic. Filología Hispánica	5,000	5,000	6,167	5,000	1,286
	Lic. Filología Inglesa	5,000	5,000	6,034	5,462	1,000
F. Geografía e Historia	Lic. Geografía	Sin límite plazas				
	Lic. Historia	Sin límite plazas				

1 DOCENCIA Y ESTUDIANTES

1 Prematricula del curso

5 Notas de acceso mínimas en titulaciones con límite de plazas (cont.)

Centro	Titulación	Notas de Acceso				
		Extranjeros	FP	Mayores de 25 años	PAU	Titulados**
Área de Enseñanzas Técnicas						
E.T.S. Arquitectura	Arquitecto	5,000	(*)	5,000	5,000	1,050
E.T.S. Telecomunicaciones	Ing. de Telecomunicación	5,000	(*)	5,000	6,695	1,936
E.U. Informática	Ing. Tec. Inform. de Gestión	5,000	5,000	6,000	5,000	5,000
	Ing. Tec. Inform. de Sistemas	5,000	5,000	7,584	5,000	1,338
E.U. Ing. Tec. Telecom.	Ing. Tec. T. Esp. Sist. de Telecom.	5,000	5,000	5,000	5,000	1,519
	Ing. Tec. T. Esp. Sist. Electrónicos	5,000	5,000	5,000	5,000	1,441
	Ing. Tec. T. Esp. Sonido e Imagen	5,000	5,000	5,000	5,000	2,303
	Ing. Tec. T. Esp. Telemática	5,000	5,000	5,000	5,000	5,000
F. Informática	Ing. Informático	5,000	(*)	5,000	5,000	1,044
E.T.S. Ingenieros Industriales	Ing. Industrial	5,000	(*)	5,000	5,000	1,372
E.U. Politécnica	Ing. Tec. Diseño Industrial	5,000	5,500	5,000	5,027	1,189
	Ing. Tec. Industrial	5,000	5,000	5,000	5,000	1,000
	Ing. Tec. Naval	5,000	5,000	5,000	5,000	1,078
	Ing. Tec. Obras Públicas	5,000	5,000	6,867	5,000	1,625
	Ing. Tec. Topografía	5,000	5,000	5,000	5,000	5,000

(*) No se permite el acceso desde FP por tratarse de una titulación de ciclo largo

**El baremo de notas de acceso para el colectivo de titulados se mueve entre un valor mínimo de 1,000 y un máximo de 5,000

Evolución de la demanda total por titulaciones 1995-2001 6

Centro	Titulación	Curso Académico					
		95/96	96/97	97/98	98/99	99/00	00/01
Área de CC. Experimentales y de la Salud		6.299	7.746	8.461	8.679	9.501	8.322
F. Ciencias de la Salud	Dip. Enfermería	1.691	2.055	1.970	1.969	2.080	1.824
	Dip. Enfermería (Lanzarote)	639	0	866	872	1.034	930
	Dip. Fisioterapia	1.389	1.989	1.869	1.981	2.134	1.902
	Lic. Medicina	754	1.087	1.080	1.146	1.243	1.085
F. Veterinaria	Lic. Veterinaria	989	1.351	1.333	1.370	1.530	1.356
F. Ciencias del Mar	Lic. Ciencias del Mar	837	1.264	1.343	1.341	1.480	1.225
Área de Ciencias Sociales y Jurídicas		16.398	25.364	25.916	27.222	32.927	30.018
F. Formación del Profesorado	Dip. Educación Social	0	0	0	1.906	2.243	1.856
	Maestro: Esp. Audición y Lenguaje	0	0	0	0	0	1.133
	Maestro: Esp. Educación Especial	1.409	1.915	1.826	1.727	2.158	1.671
	Maestro: Esp. Educación Física	1.244	1.768	1.834	1.733	2.031	1.543
	Maestro: Esp. Educación Infantil	1.654	2.549	2.523	2.421	3.007	2.338
	Maestro: Esp. Educación Musical	415	652	706	663	882	691
	Maestro: Esp. Educación Primaria	1.281	2.072	2.019	1.959	2.383	1.809
	Maestro: Esp. Lengua Extranjera	605	1.021	1.109	977	1.180	857
F. Ciencias Económicas y Empresariales	Dip. Turismo (Las Palmas)	0	2.116	2.643	2.647	2.904	2.540
	Dip. Turismo (Lanzarote)	0	0	0	0	486	445
	Dip. CC. Empresariales	1.723	2.382	2.358	2.358	2.579	2.368
	Lic. Adm. y Direc. Empresas	1.538	2.255	2.447	2.508	2.772	2.432
	Lic. Economía	1.238	1.582	1.611	1.662	1.835	1.625
F. Ciencias Jurídicas	Dip. Relaciones Laborales	1.715	2.316	2.170	2.067	2.609	2.343
	Dip. Trabajo Social	2.016	2.862	2.852	2.858	3.590	3.241
	Lic. Derecho	1.421	1.754	1.651	1.568	2.095	1.826
F. CC. Act. Física y Deporte	Lic. CC. Act. Física y Deporte	139	120	167	168	173	1.300
Área de Humanidades		2.061	2.998	3.249	2.979	3.928	4.583
F. Traductores e Intérpretes	Lic. Trad. e Interp. - Alemán	15	12	17	12	15	269
	Lic. Trad. e Interp. - Francés	13	11	15	10	13	263
	Lic. Trad. e Interp. - Inglés	117	160	145	124	115	1.106
F. Filología	Lic. Filología Hispánica	418	605	647	522	707	616
	Lic. Filología Inglesa	508	679	779	755	898	757
F. Geografía e Historia	Lic. Geografía	353	577	659	631	932	646
	Lic. Historia	637	953	987	925	1.248	926
	Lic. Geografía e Historia (PA)	0	1	0	0	0	0

1 DOCENCIA Y ESTUDIANTES

1 Prematricula del curso

6 Evolución de la demanda total por titulaciones 1995-2001 (cont.)

Centro	Titulación	Curso Académico					
		95/96	96/97	97/98	98/99	99/00	00/01
Área de Enseñanzas Técnicas		6.720	10.063	10.262	10.315	12.995	13.059
E.T.S. Arquitectura	Arquitecto	611	698	675	666	806	725
E.T.S. Telecomunicaciones	Ing. de Telecomunicación	0	678	675	554	830	868
E.U. Informática	Ing. Tec. Inform. de Gestión	0	0	577	727	855	1.005
	Ing. Tec. Inform. de Sistemas	0	0	663	794	1.013	1.126
	Ing. Tec. Informática (PA)	1.042	1.281	0	0	0	0
E.U. Ing. Tec. Telecom.	Ing. Tec. T. Esp. Sist. de Telecom.	0	677	826	707	988	1.026
	Ing. Tec. T. Esp. Sist. Electrónicos	0	633	677	535	760	740
	Ing. Tec. T. Esp. Sonido e Imagen	0	1.200	1.249	1.193	1.489	1.429
	Ing. Tec. T. Esp. Telemática	0	530	455	365	518	575
	Ing. Tec. Telecomunicaciones (PA)	1.154	0	0	0	0	0
F. Informática	Ing. Informático	0	0	23	758	1.025	1.055
E.T.S. Ingenieros Industriales	Ing. Industrial	730	752	700	612	732	771
E.U. Politécnica	Ing. Tec. Diseño Industrial	0	0	690	741	812	831
	Ing. Tec. Industrial	1.244	1.309	1.069	922	995	973
	Ing. Tec. Naval	633	749	614	521	708	616
	Ing. Tec. Obras Públicas	904	1.024	884	819	914	835
	Ing. Tec. Topografía	402	532	485	401	550	484
TOTALES		31.478	46.171	47.888	49.195	59.351	55.982

(PA) Plan Antiguo

Evolución de la demanda por titulación en 1ª opción 1995-2001 7

Centro	Titulación	Curso Académico					
		95/96	96/97	97/98	98/99	99/00	00/01
Área de CC. Experimentales y de la Salud		2.150	2.210	2.162	2.120	2.063	1.952
F. Ciencias de la Salud	Dip. Enfermería	755	805	667	614	597	566
	Dip. Enfermería (Lanzarote)	125	0	118	102	114	123
	Dip. Fisioterapia	414	471	459	515	437	363
	Lic. Medicina	329	342	357	390	419	374
F. Veterinaria	Lic. Veterinaria	304	331	309	303	296	343
F. Ciencias del Mar	Lic. Ciencias del Mar	223	261	252	196	200	183
Área de Ciencias Sociales y Jurídicas		4.516	4.837	4.901	5.184	5.041	4.403
F. Formación del Profesorado	Dip. Educación Social	0	0	0	536	326	222
	Maestro: Esp. Audición y Lenguaje	0	0	0	0	0	159
	Maestro: Esp. Educación Especial	306	270	271	210	243	147
	Maestro: Esp. Educación Física	451	468	469	460	454	214
	Maestro: Esp. Educación Infantil	336	386	424	419	414	321
	Maestro: Esp. Educación Musical	152	123	122	110	124	107
	Maestro: Esp. Educación Primaria	169	241	169	159	153	89
	Maestro: Esp. Lengua Extranjera	123	77	91	73	71	60
F. Ciencias Económicas y Empresariales	Dip. Turismo (Las Palmas)	0	652	726	657	526	426
	Dip. Turismo (Lanzarote)	0	0	0	0	104	100
	Dip. CC. Empresariales	413	390	372	388	382	348
	Lic. Adm. y Direc. Empresas	458	527	610	660	631	512
	Lic. Economía	344	252	275	296	219	209
F. Ciencias Jurídicas	Dip. Relaciones Laborales	508	401	328	297	312	316
	Dip. Trabajo Social	517	440	427	363	462	453
	Lic. Derecho	605	498	453	396	454	422
F. CC. Act. Física y Deporte	Lic. CC. Act. Física y Deporte	134	112	155	160	163	298
Área de Humanidades		642	619	592	582	660	588
F. Traductores e Intérpretes	Lic. Trad. e Interp. - Alemán	15	8	11	11	12	21
	Lic. Trad. e Interp. - Francés	8	8	7	8	11	20
	Lic. Trad. e Interp. - Inglés	103	130	110	114	100	206
F. Filología	Lic. Filología Hispánica	114	129	108	82	118	84
	Lic. Filología Inglesa	201	150	135	170	137	91
F. Geografía e Historia	Lic. Geografía	53	49	66	65	104	57
	Lic. Historia	148	145	155	132	178	109

(PA) Plan Antiguo

1 DOCENCIA Y ESTUDIANTES

1 Prematricula del curso

7 Evolución de la demanda por titulaciones en 1ª opción 1995-2001 (cont.)

Centro	Titulación	Curso Académico					
		95/96	96/97	97/98	98/99	99/00	00/01
Área de Enseñanzas Técnicas		1.920	1.983	1.988	1.817	1.955	1.982
E.T.S. Arquitectura	Arquitecto	288	249	239	236	258	247
E.T.S. Telecomunicaciones	Ing. de Telecomunicación	0	157	121	90	138	168
E.U. Informática	Ing. Tec. Inform. de Gestión	0	0	91	65	95	121
	Ing. Tec. Inform. de Sistemas	0	0	190	152	204	200
	Ing. Tec. Informática (PA)	330	326	0	0	0	0
E.U. Ing. Tec. Telecom.	Ing. Tec. T. Esp. Sist. de Telecom.	0	62	87	71	68	81
	Ing. Tec. T. Esp. Sist. Electrónicos	0	68	85	66	51	60
	Ing. Tec. T. Esp. Sonido e Imagen	0	169	187	193	156	159
	Ing. Tec. T. Esp. Telemática	0	75	54	51	56	52
	Ing. Tec. Telecomunicaciones (PA)	348	0	0	0	0	0
F. Informática	Ing. Informático	0	0	12	138	141	162
E.T.S. Ingenieros Industriales	Ing. Industrial	245	183	156	146	147	132
E.U. Politécnica	Ing. Tec. Diseño Industrial	0	0	154	162	158	165
	Ing. Tec. Industrial	387	384	324	248	251	263
	Ing. Tec. Naval	73	75	69	47	60	37
	Ing. Tec. Obras Públicas	195	190	176	130	126	98
	Ing. Tec. Topografía	54	45	43	22	46	37
TOTALES		9.228	9.649	9.643	9.703	9.719	8.925

(PA) Plan Antiguo

Resultados de la PAU por opción y sexo (Junio 2000 y 2001) 8

Año 2000

Opción	Nº Estudiantes						
	Apto		No Apto		No Presentados		
	Hombres	Mujeres	Hombres	Mujeres	Hombres	Mujeres	TOTAL
Artes	21	42	0	6	1	1	71
Biosanitaria	224	397	6	21	4	8	680
Ciencias de la Salud	119	221	16	29	5	3	393
Ciencias Sociales	255	627	16	41	4	8	951
Científico-Técnica	135	59	25	12	2	1	234
Científico-Tecnológico	386	247	11	8	4	3	659
Humanidades	41	123	2	14	0	0	180
Humanística-Lingüística	81	184	2	6	0	2	275
TOTALES	1.262	1.900	78	137	20	26	3.423

Año 2001

Opción	Nº Estudiantes						
	Apto		No Apto		No Presentados		
	Hombres	Mujeres	Hombres	Mujeres	Hombres	Mujeres	TOTAL
Artes	31	46	2	1	0	0	80
Biosanitaria	124	231	6	20	0	1	382
Ciencias de la Salud	185	378	15	30	5	4	617
Ciencias Sociales	307	676	18	38	1	4	1.044
Científico-Técnica	224	109	29	12	0	1	375
Científico-Tecnológico	258	167	9	15	1	1	451
Humanidades	40	181	4	13	0	1	239
Humanística-Lingüística	51	157	3	11	2	0	224
TOTALES	1.220	1.945	86	140	9	12	3.412

1 DOCENCIA Y ESTUDIANTES

1 Prematricula del curso

9 Resultados de la PAU por opción y sexo (Septiembre 2000 y 2001)

Año 2000

Opción

Nº Estudiantes

	Apto		No Apto		No Presentados		TOTAL
	Hombres	Mujeres	Hombres	Mujeres	Hombres	Mujeres	
Artes	8	13	0	1	0	1	23
Biosanitaria	65	118	9	10	1	4	207
Ciencias de la Salud	29	56	20	35	1	1	142
Ciencias Sociales	125	150	31	35	3	3	347
Científico-Técnica	37	17	20	12	3	1	90
Científico-Tecnológico	138	72	31	17	2	0	260
Humanidades	10	28	3	12	0	0	53
Humanística-Lingüística	39	72	7	18	2	0	138
TOTALES	451	526	121	140	12	10	1.260

Año 2001

Opción

Nº Estudiantes

	Apto		No Apto		No Presentados		TOTAL
	Hombres	Mujeres	Hombres	Mujeres	Hombres	Mujeres	
Artes	8	15	2	2	1	1	29
Biosanitaria	30	86	9	16	0	2	143
Ciencias de la Salud	56	102	8	30	3	3	202
Ciencias Sociales	140	246	36	34	3	4	463
Científico-Técnica	56	26	39	19	0	0	140
Científico-Tecnológico	129	61	28	18	4	0	240
Humanidades	17	43	1	13	1	2	77
Humanística-Lingüística	25	61	2	9	1	3	101
TOTALES	461	640	125	141	13	15	1.395

Demanda de titulaciones por opción de PAU 10

Rama	Área Temática				
	Ciencias Experimentales y de la Salud	Ciencias Sociales y Jurídicas	Humanidades	Enseñanzas Técnicas	TOTAL
Prueba de Acceso a la Universidad					
Artes	3	33	8	26	70
Biosanitaria	808	394	36	161	1.399
Ciencias de la Salud	434	151	12	44	641
Ciencias Sociales	25	1.552	160	65	1.802
Científico-Técnica	12	74	5	299	390
Científico-Tecnológico	147	592	40	901	1.740
Humanidades	1	186	79	1	267
Humanística-Lingüística	6	435	162	16	619
REM -Administración y Gestión	0	3	1	0	4
REM -Ciencias Naturaleza	2	5	0	1	8
REM -Ciencias Sociales	0	3	2	0	5
REM -Lingüística	0	0	1	0	1
Sin Clasificar	148	434	40	187	809
TOTALES	1.586	3.862	546	1.761	7.755

REM: Reforma de las Enseñanzas Medias

1 DOCENCIA Y ESTUDIANTES

1 Prematricula del curso

11 Demanda de titulaciones por opción de FP

Rama	Área Temática			TOTAL
	Ciencias Experimentales y de la Salud	Ciencias Sociales y Jurídicas	Enseñanzas Técnicas	
Formación Profesional				
Administrativa	0	99	10	109
Laboratorio	77	19	0	96
Animación de Activ. Físicas y Deportivas	13	37	0	50
Administración y Finanzas: Administración	0	47	0	47
Dietética y Nutrición	31	6	0	37
Educador de Disminuidos Psíquicos	18	15	0	33
Electrónica de Comunicaciones	0	0	31	31
Laboratorio de Diagnóstico Clínico	28	2	0	30
Higienista Dental	20	5	0	25
Jardín de Infancia	13	12	0	25
Edificios y Obras	0	0	23	23
Instalaciones y Líneas Eléctricas	0	0	22	22
Radíndiagnóstico	19	1	0	20
Análisis y Procesos Básicos	11	0	8	19
Imagen para el Diagnóstico	18	0	0	18
Electrónica Industrial	0	0	17	17
Animación Sociocultural	1	15	0	16
Educador Infantil	0	15	0	15
Mecánica y Electricidad del Automóvil	0	0	15	15
Higiene Bucodental	13	1	0	14
Contabilidad	0	10	2	12
Educación Infantil	1	11	0	12
Sanidad: Anatomía Patológica y Citológica	12	0	0	12
Comercio y Marketing: Comercio Internacional	0	8	1	9
Informática de Gestión	0	6	3	9
Actividades Socioculturales	2	5	0	7
Desarrollo y Aplicación de Proyectos de Construcción	0	0	7	7
Comercio Exterior	0	6	0	6
Gestión Comercial y Marketing	0	5	1	6
Instalaciones Electrotécnicas	0	0	6	6
Prótesis Dental	4	2	0	6
Radioterapia	4	2	0	6

Demanda de titulaciones por opción de FP (cont.) 11

Rama	Área Temática			
	Ciencias Experimentales y de la Salud	Ciencias Sociales y Jurídicas	Enseñanzas Técnicas	TOTAL
Formación Profesional				
Realización de Programas	0	0	6	6
Hostelería y Turismo: Alojamiento	0	5	0	5
Información y Comercialización Turísticas	0	5	0	5
Informática de Empresas	0	3	2	5
Informática Empresarial	0	5	0	5
Gestión del Transporte	0	2	2	4
Hostelería y Turismo: Agencia de Viajes	0	4	0	4
Hostelería y Turismo: Restauración	0	4	0	4
Secretariado	0	4	0	4
Automoción	0	0	3	3
Desarrollo de Proyectos Urbanísticos y Op. Topográficas	0	0	3	3
Documentación Sanitaria	3	0	0	3
Equipos de Informática	0	0	3	3
Integración Social	0	3	0	3
Administración de Empresas	0	1	1	2
Administración Hostelería	0	2	0	2
Administración: Secretariado	0	2	0	2
Anatomía Patológica-Citología	2	0	0	2
Delineación Industrial	0	0	2	2
Frío Industrial	0	0	2	2
Gráfica Publicitaria	0	2	0	2
Informática: Administración de Sistemas Informáticos	0	0	2	2
Mantenimiento Metálico	0	0	2	2
Mecánica Naval	0	0	2	2
Producción de Programas	0	0	2	2
Sistemas de Regulación y Control Automáticos	0	0	2	2
Admon. y Gestión de Empresas Agrarias	0	0	1	1
Anatomía Patológica	1	0	0	1
Biblioteconomía, Archivística y Documentación	0	1	0	1
Cerámica Artística	0	1	0	1
Confección Industrial de Prendas Exteriores	0	0	1	1
Dibujo Publicitario	0	1	0	1

1 DOCENCIA Y ESTUDIANTES

1 Prematricula del curso

11 Demanda de titulaciones por opción de FP (cont.)

Rama	Área Temática			TOTAL
	Ciencias Experimentales y de la Salud	Ciencias Sociales y Jurídicas	Enseñanzas Técnicas	
Formación Profesional				
Diseño y Fabricación de Muebles	0	0	1	1
Electricidad Naval	0	0	1	1
Fontanería	0	0	1	1
Hostelería	0	1	0	1
Informática de Empresa	0	1	0	1
Mantenimiento de Máquinas y Sistemas Automáticos	0	0	1	1
Máquinas Eléctricas	0	0	1	1
Mobiliario	0	0	1	1
Modelismo y Maquetismo	0	0	1	1
Navegación de Cabotaje	0	0	1	1
Peluquería	1	0	0	1
Programador de Gestión Administrativa	0	1	0	1
Proyectos y Dirección de Obras de Decoración	0	1	0	1
Química: Análisis y Control	0	0	1	1
Recepción	0	1	0	1
Salud Ambiental	1	0	0	1
Secretariado Ejecutivo de Dirección	0	1	0	1
Sistemas Automáticos	0	0	1	1
Soldadura	0	0	1	1
Trazado	0	1	0	1
TOTALES	293	381	193	867

Estudiantes mayores de 25 años por área temática 12

Áreas Temáticas	Nº Estudiantes							
	Apto				No Apto			
	Hombres	Mujeres	TOTAL	%	Hombres	Mujeres	TOTAL	%
Ciencias Experimentales y de la Salud	6	9	15	9,93	28	18	46	21,50
Ciencias Sociales y Jurídicas	32	45	77	50,99	41	30	71	33,18
Humanidades	23	20	43	28,48	25	49	74	34,58
Enseñanzas Técnicas	14	2	16	10,60	18	5	23	10,75
TOTALES	75	76	151	100,00	112	102	214	100,00

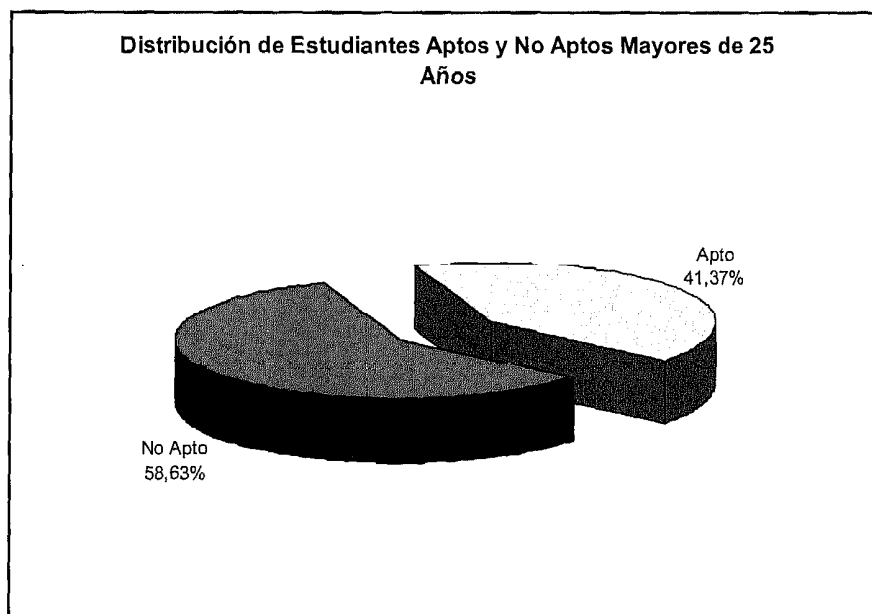

DOCENCIA Y ESTUDIANTES 1

Estudiantes de 1^{er} y 2^o ciclo 2

Resumen general de los estudiantes 1

Ciclo	Datos	
	Nº Estudiantes	%
Corto	9.226	42,78
Largo	12.010	55,69
Segundo	329	1,53
TOTALES	21.565	100,00

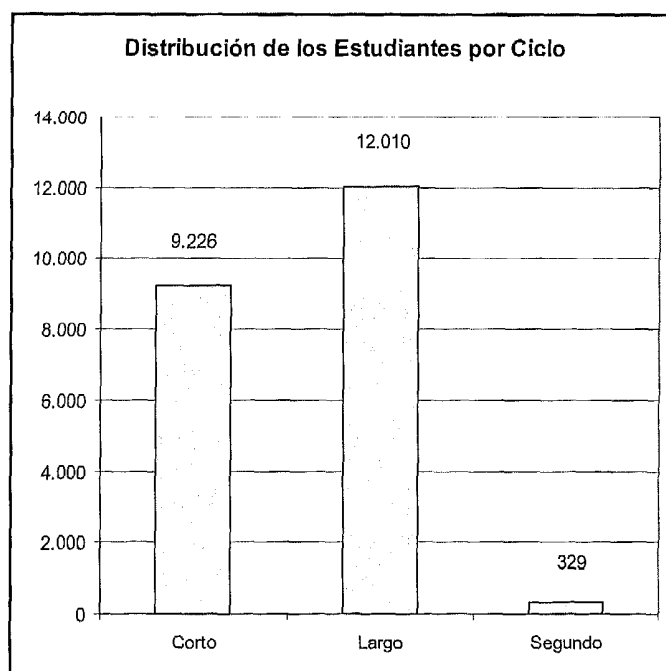

1 DOGENCIA Y ESTUDIANTES

2 Estudiantes de 1º y 2º ciclo

2 Estudiantes en titulaciones de ciclo largo y 2º ciclo

Centro		Titulación	Datos	
			Nº Estudiantes	%
Área de CC. Experimentales y de la Salud			1.689	13,69
F. Ciencias de la Salud		Lic. Medicina	391	3,17
F. Veterinaria		Lic. Veterinaria	760	6,16
F. Ciencias del Mar		Lic. Ciencias del Mar	538	4,36
Área de Ciencias Sociales y Jurídicas			5.790	46,92
F. Formación del Profesorado		Lic. Psicopedagogía (2ºCiclo)	207	1,68
F. Ciencias Económicas y Empresariales		Lic. Adm. y Direc. Empresas	1.943	15,75
		Lic. Economía	485	3,93
		Lic. CC. Econom. y Empresar. (PA)	11	0,09
F. Ciencias Jurídicas		Lic. Derecho	2.529	20,50
F. CC. Act. Física y Deporte		Lic. CC. Act. Física y Deporte	615	4,98
Área de Humanidades			2.209	17,90
F. Traductores e Intérpretes		Lic. Trad. e Interp. - Alemán	68	0,55
		Lic. Trad. e Interp. - Francés	64	0,52
		Lic. Trad. e Interp. - Inglés	609	4,94
F. Filología		Lic. Filología Hispánica	414	3,36
		Lic. Filología Inglesa	430	3,48
		Lic. Filología (PA)	9	0,07
F. Geografía e Historia		Lic. Geografía	234	1,90
		Lic. Historia	375	3,04
		Lic. Geografía e Historia (PA)	6	0,05
Área de Enseñanzas Técnicas			2.651	21,48
E.T.S. Arquitectura		Arquitecto	995	8,06
E.T.S. Telecomunicaciones		Ing. de Telecomunicación	390	3,16
		Ing. Electrónica (2ºCiclo)	19	0,15
F. Informática		Ing. Informático	256	2,07
		Lic. Informática (2ºCiclo)	103	0,83
E.T.S. Ingenieros Industriales		Ing. Industrial	888	7,20
TOTALES			12.339	100,00

(PA) Plan Antiguo

(2ºCiclo) Titulaciones de 2º ciclo

DOCENCIA Y ESTUDIANTES 1**Estudiantes de 1^{er} y 2^o ciclo 2****Estudiantes en titulaciones de ciclo corto 3**

Centro		Titulación	Datos	
			Nº Estudiantes	%
Área de CC. Experimentales y de la Salud			583	6,32
F. Ciencias de la Salud	Dip. Enfermería		350	3,79
	Dip. Enfermería (Lanzarote)		106	1,15
	Dip. Fisioterapia		127	1,38
Área de Ciencias Sociales y Jurídicas			4.135	44,82
F. Formación del Profesorado	Dip. Educación Social		150	1,63
	Maestro: Esp. Audición y Lenguaje		43	0,47
	Maestro: Esp. Educación Especial		191	2,07
	Maestro: Esp. Educación Física		292	3,16
	Maestro: Esp. Educación Infantil		190	2,06
	Maestro: Esp. Educación Musical		178	1,93
	Maestro: Esp. Educación Primaria		182	1,97
	Maestro: Esp. Lengua Extranjera		180	1,95
F. Ciencias Económicas y Empresariales	Dip. Turismo (Las Palmas)		481	5,21
	Dip. Turismo (Lanzarote)		177	1,92
	Dip. CC. Empresariales		1.303	14,12
F. Ciencias Jurídicas	Dip. Relaciones Laborales		466	5,06
	Dip. Trabajo Social		302	3,27
Área de Enseñanzas Técnicas			4.508	48,86
E.U. Informática	Ing. Tec. Inform. de Gestión		325	3,52
	Ing. Tec. Inform. de Sistemas		376	4,08
	Ing. Tec. Informática (PA)		83	0,90
E.U. Ing. Tec. Telecom.	Ing. Tec. T. Esp. Sist. de Telecom.		218	2,36
	Ing. Tec. T. Esp. Sist. Electrónicos		163	1,77
	Ing. Tec. T. Esp. Sonido e Imagen		279	3,02
	Ing. Tec. T. Esp. Telemática		265	2,87
	Ing. Tec. Telecomunicaciones (PA)		114	1,24
E.U. Politécnica	Ing. Tec. Diseño Industrial		241	2,61
	Ing. Tec. Industrial		1.470	15,93
	Ing. Tec. Naval		167	1,81
	Ing. Tec. Obras Públicas		606	6,57
	Ing. Tec. Topografía		201	2,18
TOTALES			9.226	100,00

(PA) Plan Antiguo

(2ºCiclo) Titulaciones de 2º ciclo

1 DOCENCIA Y ESTUDIANTES

2 Estudiantes de 1º y 2º ciclo

4 Estudiantes por titulaciones

Centro		Titulación	Datos	
			Nº Estudiantes	%
Área de CC. Experimentales y de la Salud			2.272	10,54
F. Ciencias de la Salud	Dip. Enfermería		350	1,62
	Dip. Enfermería (Lanzarote)		106	0,49
	Dip. Fisioterapia		127	0,59
	Lic. Medicina		391	1,81
F. Veterinaria	Lic. Veterinaria		538	2,49
F. Ciencias del Mar	Lic. Ciencias del Mar		760	3,52
Área de Ciencias Sociales y Jurídicas			9.925	46,02
F. Formación del Profesorado	Dip. Educación Social		150	0,70
	Maestro: Esp. Audición y Lenguaje		43	0,20
	Maestro: Esp. Educación Especial		191	0,89
	Maestro: Esp. Educación Física		292	1,35
	Maestro: Esp. Educación Infantil		190	0,88
	Maestro: Esp. Educación Musical		178	0,83
	Maestro: Esp. Educación Primaria		182	0,84
	Maestro: Esp. Lengua Extranjera		180	0,83
	Lic. Psicopedagogía (2ºCiclo)		207	0,96
F. Ciencias Económicas y Empresariales	Dip. Turismo (Las Palmas)		481	2,23
	Dip. Turismo (Lanzarote)		177	0,82
	Dip. CC. Empresariales		1.303	6,04
	Lic. Adm. y Direc. Empresas		1.943	9,01
	Lic. Economía		485	2,25
	Lic. CC. Econom. y Empresar. (PA)		11	0,05
F. Ciencias Jurídicas	Dip. Relaciones Laborales		466	2,16
	Dip. Trabajo Social		302	1,40
	Lic. Derecho		2.529	11,73
F. CC. Act. Física y Deporte	Lic. CC. Act. Física y Deporte		615	2,85
Área de Humanidades			2.209	10,24
F. Traductores e Intérpretes	Lic. Trad. e Interp. - Alemán		68	0,32
	Lic. Trad. e Interp. - Francés		64	0,30
	Lic. Trad. e Interp. - Inglés		609	2,82

(PA) Plan Antiguo

(2ºCiclo) Titulaciones de 2º ciclo

DOCENCIA Y ESTUDIANTES 1Estudiantes de 1^{er} y 2^o ciclo 2**Estudiantes por titulaciones (cont.) 4**

Centro	Titulación	Datos	
		Nº Estudiantes	%
F. Filología	Lic. Filología Hispánica	414	1,92
	Lic. Filología Inglesa	430	1,99
	Lic. Filología (PA)	9	0,04
F. Geografía e Historia	Lic. Geografía	234	1,09
	Lic. Historia	375	1,74
	Lic. Geografía e Historia (PA)	6	0,03
Área de Enseñanzas Técnicas		7.159	33,20
E.T.S. Arquitectura	Arquitecto	995	4,61
E.T.S. Telecomunicaciones	Ing. de Telecomunicación	390	1,81
	Ing. Electrónica (2ºCiclo)	19	0,09
E.U. Informática	Ing. Tec. Inform. de Gestión	325	1,51
	Ing. Tec. Inform. de Sistemas	376	1,74
	Ing. Tec. Informática (PA)	83	0,38
E.U. Ing. Tec. Telecom.	Ing. Tec. T. Esp. Sist. de Telecom.	218	1,01
	Ing. Tec. T. Esp. Sist. Electrónicos	163	0,76
	Ing. Tec. T. Esp. Sonido e Imagen	279	1,29
	Ing. Tec. T. Esp. Telemática	265	1,23
	Ing. Tec. Telecomunicaciones (PA)	114	0,53
F. Informática	Ing. Informático	256	1,19
	Lic. Informática (2ºCiclo)	103	0,48
E.T.S. Ingenieros Industriales	Ing. Industrial	888	4,12
E.U. Politécnica	Ing. Tec. Diseño Industrial	241	1,12
	Ing. Tec. Industrial	1.470	6,82
	Ing. Tec. Naval	167	0,77
	Ing. Tec. Obras Públicas	606	2,81
	Ing. Tec. Topografía	201	0,93
TOTALES		21.565	100,00

(PA) Plan Antiguo

(2ºCiclo) Titulaciones de 2º ciclo

1 DOCENCIA Y ESTUDIANTES

2 Estudiantes de 1º y 2º ciclo

5 Estudiantes por curso en titulaciones ciclo largo y 2º ciclo

Centro	Titulación	Curso									
		1º	2º	3º	4º	5º	6º	Pas.	ALC	TOTAL	%
Área de CC. Experimentales y de la Salud		275	226	320	296	478	94	0	0	1.689	13,69
F. Ciencias de la Salud	Lic. Medicina	59	58	65	57	58	94	0	0	391	3,17
F. Veterinaria	Lic. Veterinaria	70	81	94	100	193		0	0	538	4,36
F. Ciencias del Mar	Lic. Ciencias del Mar	146	87	161	139	227		0	0	760	6,16
Área de Ciencias Sociales y Jurídicas		871	995	1.208	1.640	955		53	68	5.583	46,92
F. Formación del Profesorado	Lic. Psicopedagogía (2ºCiclo)				141	57		8	1	207	1,68
F. Ciencias Económicas	Lic. Adm. y Direc. Empresas	271	377	595	666	0		34	0	1.943	15,75
y Empresariales	Lic. Economía	114	96	97	177	0		1	0	485	3,93
	Lic. CC. Econom. y Empresa. (PA)	0	0	0	0	11		0	0	11	0,09
F. Ciencias Jurídicas	Lic. Derecho	381	428	366	467	887		0	0	2.529	20,50
F. CC. Act. Física y Deporte	Dip. CC. Act. Física y Deporte	105	94	160	189	0		10	67	615	4,99
Área de Humanidades		440	456	480	777	15		2	39	2.209	17,90
F. Traductores e Intérpretes	Lic. Trad. e Interp. - Alemán	12	14	17	24	0		0	1	68	0,55
	Lic. Trad. e Interp. - Francés	14	13	14	22	0		1	0	64	0,52
	Lic. Trad. e Interp. - Inglés	126	105	119	240	0		0	19	609	4,94
F. Filología	Lic. Filología Hispánica	73	78	79	179	0		0	6	414	3,36
	Lic. Filología Inglesa	92	91	109	136	0		1	1	430	3,48
	Lic. Filología (PA)	0	0	0	0	9		0	0	9	0,07
F. Geografía o Historia	Lic. Geografía	44	59	60	65	0		0	6	234	1,90
	Lic. Historia	79	96	82	111	0		0	7	375	3,04
	Lic. Geografía e Historia (PA)	0	0	0	0	6		0	0	6	0,05
Área de Enseñanzas Técnicas		483	339	353	417	496	547	0	16	2.529	21,48
E.T.S. Arquitectura	Arquitecto	122	118	167	155	174	259	0	0	995	8,06
E.T.S. Telecomunicaciones	Ing. de Telecomunicación	125	77	49	73	55		0	11	390	3,16
	Ing. Electrónica (2ºCiclo)				19	0		0	0	19	0,15
F. Informática	Ing. Informático	130	50	25	49	0		0	2	256	2,07
	Lic. Informática (2ºCiclo)				4	99		0	0	103	0,83
E.T.S. Ingenieros Industriales	Ing. Industrial	106	94	112	117	168	288	0	3	888	7,20
TOTALES		2.069	2.016	2.361	3.130	1.944	641	55	123	12.339	100,00

(PA) Plan Antiguo

(2ºCiclo) Titulaciones de 2º ciclo

Pas.: Pasarela. Curso puente para titulaciones de Plan Nuevo

ALC: Asignaturas de Libre Configuración

Estudiantes por curso en titulaciones de ciclo corto 6

Centro	Titulación	Curso						
		1º	2º	3º	4º	ALC	TOTAL	%
Área de CC. Experimentales y de la Salud		190	191	202		0	583	6,32
F. Ciencias de la Salud	Dip. Enfermería	112	118	120		0	350	3,79
	Dip. Enfermería (Lanzarote)	34	37	35		0	106	1,15
	Dip. Fisioterapia	44	36	47		0	127	1,38
Área de Ciencias Sociales y Jurídicas		1.168	998	1.952		17	4.135	44,82
F. Formación del Profesorado	Dip. Educación Social	48	23	79		0	150	1,63
	Maestro: Esp. Audición y Lenguaje	43	0	0		0	43	0,47
	Maestro: Esp. Educación Especial	42	83	66		0	191	2,07
	Maestro: Esp. Educación Física	86	98	106		2	292	3,16
	Maestro: Esp. Educación Infantil	68	54	63		5	190	2,06
	Maestro: Esp. Educación Musical	61	22	95		0	178	1,93
	Maestro: Esp. Educación Primaria	61	58	61		2	182	1,97
	Maestro: Esp. Lengua Extranjera	62	12	106		0	180	1,95
F. Ciencias Económicas y Empresariales	Dip. Turismo (Las Palmas)	105	94	279		3	481	5,21
	Dip. Turismo (Lanzarote)	70	58	49		0	177	1,92
	Dip. CC. Empresariales	283	318	700		2	1.303	14,12
F. Ciencias Jurídicas	Dip. Relaciones Laborales	137	84	242		3	466	5,05
	Dip. Trabajo Social	102	94	106		0	302	3,27
Área de Enseñanzas Técnicas		1.052	846	1.426	1.176	8	4.508	48,86
E.U. Informática	Ing. Tec. Inform. de Gestión	133	120	70		2	325	3,52
	Ing. Tec. Inform. de Sistemas	139	129	104		4	376	4,08
	Ing. Tec. Informática (PA)	0	5	78		0	83	0,90
E.U. Ing. Tec. Telecom.	Ing. Tec. T. Esp. Sist. de Telecom.	83	31	104		0	218	2,36
	Ing. Tec. T. Esp. Sist. Electrónicos	53	32	78		0	163	1,77
	Ing. Tec. T. Esp. Sonido e Imagen	105	61	113		0	279	3,02
	Ing. Tec. T. Esp. Telemática	93	31	141		0	265	2,87
	Ing. Tec. Telecomunicaciones (PA)	0	0	114		0	114	1,24
E.U. Politécnica	Ing. Tec. Diseño Industrial	88	80	62		2	241	2,61
	Ing. Tec. Industrial	221	191	313	745	0	1.470	15,93
	Ing. Tec. Naval	33	25	50	59	0	167	1,81
	Ing. Tec. Obras Públicas	73	97	144	292	0	606	6,57
	Ing. Tec. Topografía	31	35	55	80	0	201	2,18
TOTALES		2.410	2.035	3.580	1.176	25	9.226	100,00

(PA) Plan Antiguo

ALC: Asignaturas de Libre Configuración

1 DOCENCIA Y ESTUDIANTES

2 Estudiantes de 1º y 2º ciclo

7 Estudiantes por curso

Cursos	Nº Estudiantes			
	Ciclo Corto	Ciclo Largo	2º Ciclo	TOTAL
Primero	2.410	2.069		4.479
Segundo	2.035	2.016		4.051
Tercero	3.580	2.361		5.941
Cuarto	1.176	2.066	164	4.306
Quinto		1.788	156	1.944
Sexto		641		641
Curso Puente		47	8	55
Asignaturas de Libre Configuración	25	122	1	148
TOTALES	9.226	12.010	329	21.565

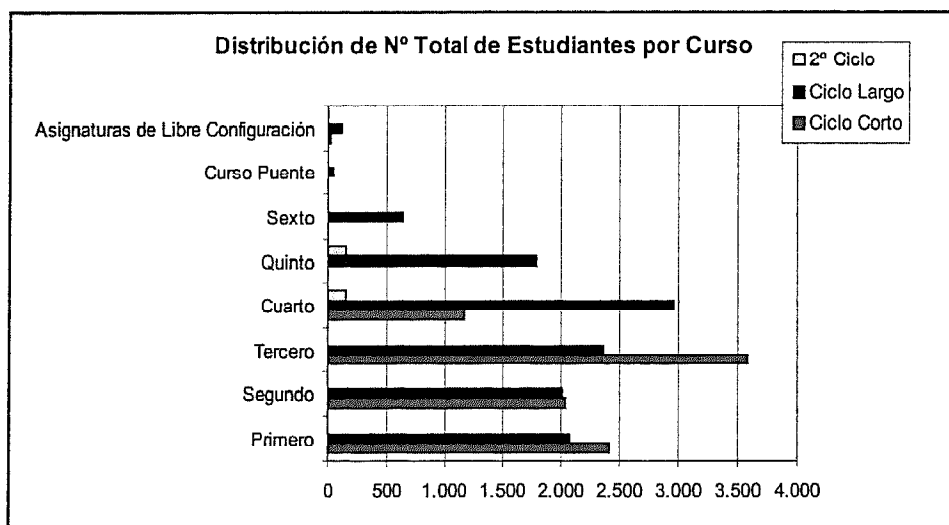

DOCENCIA Y ESTUDIANTES 1

Estudiantes de 1º y 2º ciclo 2

Estudiantes de nuevo ingreso en 1º curso por colectivo 8

Centro	Titulación	Colectivo							
		Extranjeros	FP	Mayores de 25 Años	PAU	Titulados	Distrito Compartido	Sin Clasificar	TOTAL
Área de CC. Experimentales y de la Salud		4	59	4	346	7	0	1	421
F. Ciencias de la Salud	Dip. Enfermería	1	30	3	77	1	0	0	112
	Dip. Enfermería (Lanzarote)	0	10	0	27	2	0	0	39
	Dip. Fisioterapia	1	19	1	22	1	0	0	44
	Lic. Medicina	1	0	0	56	2	0	0	59
F. Veterinaria	Lic. Veterinaria	0	0	0	72	1	0	0	73
F. Ciencias del Mar	Lic. Ciencias del Mar	1	0	0	92	0	0	1	94
Área de Ciencias Sociales y Jurídicas		4	255	63	1.489	37	2	2	1.852
F. Formación del Profesorado	Dip. Educación Social	1	12	1	34	2	0	0	50
	Maestro: Esp. Audición y Lenguaje	0	13	4	32	1	0	0	50
	Maestro: Esp. Educación Especial	0	9	2	33	1	0	0	45
	Maestro: Esp. Educación Física	0	16	2	44	0	0	0	62
	Maestro: Esp. Educación Infantil	0	15	3	46	1	0	0	65
	Maestro: Esp. Educación Musical	0	14	2	43	0	0	0	59
	Maestro: Esp. Educación Primaria	0	8	2	35	0	0	0	45
	Maestro: Esp. Lengua Extranjera	0	11	1	46	1	0	0	59
F. Ciencias Económicas y Empresariales	Dip. Turismo (Las Palmas)	0	25	3	74	2	0	0	104
	Dip. Turismo (Lanzarote)	0	6	0	64	2	0	0	72
	Dip. CC. Empresariales	0	61	5	151	4	0	0	221
	Lic. Adm. y Direc. Empresas	3	0	7	220	1	0	0	234
	Lic. Economía	0	0	0	102	2	0	0	104
F. Ciencias Jurídicas	Dip. Relaciones Laborales	0	36	5	87	1	0	0	129
	Dip. Trabajo Social	0	20	4	72	5	0	0	101
	Lic. Derecho	0	0	22	320	9	0	1	352
F. CC. Act. Física y Deporte	Lic. CC. Act. Física y Deporte	0	9	0	86	2	2	1	100
Área de Humanidades		0	1	9	386	22	0	0	418
F. Traductores e Interpretes	Lic. Trad. e Interp. - Alemán	0	0	0	8	0	0	0	8
	Lic. Trad. e Interp. - Francés	0	0	0	11	2	0	0	13
	Lic. Trad. e Interp. - Inglés	0	0	1	108	0	0	0	109
F. Filología	Lic. Filología Hispánica	0	0	1	67	2	0	0	70
	Lic. Filología Inglesa	0	0	2	62	2	0	0	66
F. Geografía e Historia	Lic. Geografía	0	1	1	45	8	0	0	55
	Lic. Historia	0	0	4	65	8	0	0	77

1 DOCENCIA Y ESTUDIANTES**2 Estudiantes de 1^{er} y 2^o ciclo****8 Estudiantes de nuevo ingreso en 1^{er} curso por colectivo (cont.)**

Centro	Titulación	Colectivo							
		Extranjeros	FP	Mayores de 25 Años	PAU	Titulados	Distrito Compartido	Sin Clasificar	TOTAL
Área de Enseñanzas Técnicas		2	149	3	1.060	26	0	0	1.240
E.T.S. Arquitectura	Arquitecto	1	0	0	120	4	0	0	125
E.T.S. Telecomunicaciones	Ing. de Telecomunicación	1	0	0	97	1	0	0	99
E.U. Informática	Ing. Tec. Inform. de Gestión	0	14	1	97	0	0	0	112
	Ing. Tec. Inform. de Sistemas	0	14	1	77	3	0	0	95
E.U. Ing. Tec. Telecom.	Ing. Tec. T. Esp. Sist. de Telecom.	0	15	0	44	1	0	0	60
	Ing. Tec. T. Esp. Sist. Electrónicos	0	5	0	26	1	0	0	32
	Ing. Tec. T. Esp. Sonido e Imagen	0	10	0	57	1	0	0	68
	Ing. Tec. T. Esp. Telemática	0	7	0	52	0	0	0	59
F. Informática	Ing. Informático	0	0	0	92	2	0	0	94
E.T.S. Ingenieros Industriales	Ing. Industrial	0	0	0	90	1	0	0	91
E.U. Politécnica	Ing. Tec. Diseño Industrial	0	12	0	68	2	0	0	82
	Ing. Tec. Industrial	0	51	0	134	6	0	0	191
	Ing. Tec. Naval	0	3	0	32	3	0	0	38
	Ing. Tec. Obras Públicas	0	13	1	54	1	0	0	69
	Ing. Tec. Topografía	0	5	0	20	0	0	0	25
TOTALES		10	464	79	3.281	92	2	3	3.931

Estudiantes de nuevo ingreso en 1^{er} curso por sexo y titulación 9

Centro	Titulación	Sexo				
		Hombres	%	Mujeres	%	TOTAL
Área de CC. Experimentales y de la Salud		126	6,84	295	14,12	421
F. Ciencias de la Salud	Dip. Enfermería	18	0,98	94	4,50	112
	Dip. Enfermería (Lanzarote)	13	0,71	26	1,24	39
	Dip. Fisioterapia	20	1,09	24	1,15	44
	Lic. Medicina	14	0,76	45	2,15	59
F. Veterinaria	Lic. Veterinaria	25	1,36	48	2,30	73
F. Ciencias del Mar	Lic. Ciencias del Mar	36	1,95	58	2,78	94
Área de Ciencias Sociales y Jurídicas		667	36,21	1185	56,73	1.852
F. Formación del Profesorado	Dip. Educación Social	7	0,38	43	2,06	50
	Maestro: Esp. Audición y Lenguaje	7	0,38	43	2,06	50
	Maestro: Esp. Educación Especial	8	0,43	37	1,77	45
	Maestro: Esp. Educación Física	32	1,74	30	1,44	62
	Maestro: Esp. Educación Infantil	6	0,33	59	2,82	65
	Maestro: Esp. Educación Musical	21	1,14	38	1,82	59
	Maestro: Esp. Educación Primaria	12	0,65	33	1,58	45
	Maestro: Esp. Lengua Extranjera	13	0,71	46	2,20	59
F. Ciencias Económicas y Empresariales	Dip. Turismo (Las Palmas)	28	1,52	76	3,64	104
	Dip. Turismo (Lanzarote)	16	0,87	56	2,68	72
	Dip. CC. Empresariales	100	5,43	121	5,79	221
	Lic. Adm. y Direc. Empresas	144	7,82	206	9,96	352
	Lic. Economía	44	2,39	85	4,07	129
F. Ciencias Jurídicas	Dip. Relaciones Laborales	76	4,13	24	1,15	100
	Dip. Trabajo Social	87	4,72	147	7,04	234
	Lic. Derecho	18	0,98	83	3,97	101
F. CC. Act. Física y Deporte	Lic. CC. Act. Física y Deporte	48	2,61	56	2,68	104
Área de Humanidades		140	7,60	278	13,31	418
F. Traductores e Intérpretes	Lic. Trad. e Interp. - Alemán	2	0,11	6	0,29	8
	Lic. Trad. e Interp. - Francés	1	0,05	12	0,57	13
	Lic. Trad. e Interp. - Inglés	30	1,63	79	3,78	109
F. Filología	Lic. Filología Hispánica	19	1,03	51	2,44	70
	Lic. Filología Inglesa	20	1,09	66	3,16	86
F. Geografía e Historia	Lic. Geografía	32	1,74	23	1,10	55
	Lic. Historia	36	1,95	41	1,98	77

1 DOCENCIA Y ESTUDIANTES

2 Estudiantes de 1^{er} y 2^o ciclo

9 Estudiantes de nuevo ingreso en 1^{er} curso por sexo y titulación (cont.)

Centro	Titulación	Sexo				TOTAL
		Hombres	%	Mujeres	%	
Área de Enseñanzas Técnicas		909	49,35	331	15,84	1.240
E.T.S. Arquitectura	Arquitecto	74	4,02	51	2,44	125
E.T.S. Telecomunicaciones	Ing. de Telecomunicación	78	4,23	21	1,01	99
E.U. Informática	Ing. Tec. Inform. de Gestión	83	4,51	29	1,39	112
	Ing. Tec. Inform. de Sistemas	68	3,69	27	1,29	95
E.U. Ing. Tec. Telecom.	Ing. Tec. T. Esp. Sist. de Telecom.	53	2,88	7	0,34	60
	Ing. Tec. T. Esp. Sist. Electrónicos	31	1,68	1	0,05	32
	Ing. Tec. T. Esp. Sonido e Imagen	53	2,88	15	0,72	68
	Ing. Tec. T. Esp. Telemática	47	2,55	12	0,57	59
F. Informática	Ing. Informático	81	4,40	13	0,62	94
E.T.S. Ingenieros Industriales	Ing. Industrial	64	3,47	27	1,29	91
E.U. Politécnica	Ing. Tec. Diseño Industrial	47	2,55	35	1,68	82
	Ing. Tec. Industrial	141	7,65	50	2,39	191
	Ing. Tec. Naval	30	1,63	8	0,38	38
	Ing. Tec. Obras Públicas	47	2,55	22	1,05	69
	Ing. Tec. Topografía	12	0,65	13	0,62	25
TOTALES		1.842	100,00	2.089	100,00	3.931

Hombres de nuevo ingreso en 1^{er} curso por edad y titulación 10

Centro	Titulación	Edad									
		<=18	19	20	21	22	23	24	25-29	>=30	TOTAL
Área de CC. Experimentales y de la Salud		60	32	8	10	2	1	8	3	2	126
F. Ciencias de la Salud	Dip. Enfermería	7	4	1	2	0	0	3	1	0	18
	Dip. Enfermería (Lanzarote)	4	2	1	2	0	0	3	0	1	13
	Dip. Fisioterapia	8	1	3	3	1	1	1	2	0	20
	Lic. Medicina	11	3	0	0	0	0	0	0	0	14
F. Veterinaria	Lic. Veterinaria	20	3	0	0	1	0	0	0	1	25
F. Ciencias del Mar	Lic. Ciencias del Mar	10	19	3	3	0	0	1	0	0	36
Área de Ciencias Sociales y Jurídicas		177	127	83	83	51	33	19	49	45	667
F. Formación del Profesorado	Dip. Educación Social	1	2	1	0	1	1	0	1	0	7
	Maestro: Esp. Audición y Lenguaje	0	1	0	2	1	0	0	0	3	7
	Maestro: Esp. Educación Especial	1	2	1	1	0	1	0	2	0	8
	Maestro: Esp. Educación Física	5	3	6	6	6	1	2	3	0	32
	Maestro: Esp. Educación Infantil	1	0	3	0	1	0	0	1	0	6
	Maestro: Esp. Educación Musical	3	1	2	3	3	1	2	3	3	21
	Maestro: Esp. Educación Primaria	5	2	1	1	0	1	0	1	1	12
	Maestro: Esp. Lengua Extranjera	0	2	2	2	1	2	1	2	1	13
F. Ciencias Económicas y Empresariales	Dip. Turismo (Las Palmas)	7	4	2	0	3	3	0	5	4	28
	Dip. Turismo (Lanzarote)	4	1	2	2	2	0	2	3	0	16
	Dip. CC. Empresariales	10	15	24	16	11	7	4	6	7	100
	Lic. Adm. y Direc. Empresas	31	29	7	10	1	0	2	6	1	87
	Lic. Economía	26	8	4	1	4	2	2	1	0	48
F. Ciencias Jurídicas	Dip. Relaciones Laborales	6	8	5	10	2	3	1	4	5	44
	Dip. Trabajo Social	4	1	2	6	1	1	0	2	2	18
	Lic. Derecho	60	25	12	11	6	4	1	7	18	144
F. CC. Act. Física y Deporte	Lic. CC. Act. Física y Deporte	13	23	9	13	8	6	2	2	0	76
Área de Humanidades		41	24	24	11	3	12	4	6	15	140
F. Traductores e Intérpretes	Lic. Trad. e Interp. - Alemán	0	1	0	0	0	1	0	0	0	2
	Lic. Trad. e Interp. - Francés	0	1	0	0	0	0	0	0	0	1
	Lic. Trad. e Interp. - Inglés	12	7	7	0	0	1	1	1	1	30
F. Filología	Lic. Filología Hispánica	9	1	3	2	0	2	1	0	1	19
	Lic. Filología Inglesa	3	4	5	0	2	2	0	2	2	20
F. Geografía e Historia	Lic. Geografía	3	6	6	4	0	5	1	1	6	32
	Lic. Historia	14	4	3	5	1	1	1	2	5	36

1 DOCENCIA Y ESTUDIANTES

2 Estudiantes de 1º y 2º ciclo

10 Hombres de nuevo ingreso en 1º curso por edad y titulación (cont.)

Centro	Titulación	Edad									TOTAL
		<=18	19	20	21	22	23	24	25-29	>=30	
Área de Enseñanzas Técnicas		385	174	102	71	40	22	20	69	26	909
E.T.S. Arquitectura	Arquitecto	44	19	1	1	1	0	3	3	2	74
E.T.S. Telecomunicaciones	Ing. de Telecomunicación	60	10	5	2	0	0	0	1	0	78
E.U. Informática	Ing. Tec. Inform. de Gestión	23	16	5	13	7	2	3	9	5	83
	Ing. Tec. Inform. de Sistemas	24	11	17	3	0	5	0	6	2	68
E.U. Ing. Tec. Telecom.	Ing. Tec. T. Esp. Sist. de Telecom.	20	7	10	4	4	5	1	1	1	53
	Ing. Tec. T. Esp. Sist. Electrónicos	14	7	3	2	1	1	0	2	1	31
	Ing. Tec. T. Esp. Sonido e Imagen	13	15	12	4	1	0	2	4	2	53
	Ing. Tec. T. Esp. Telemática	24	10	3	7	0	1	0	2	0	47
F. Informática	Ing. Informático	58	16	3	0	1	0	0	2	1	81
E.T.S. Ingenieros Industriales	Ing. Industrial	54	4	2	3	0	0	0	1	0	64
E.U. Politécnica	Ing. Tec. Diseño Industrial	3	10	6	6	5	1	5	8	3	47
	Ing. Tec. Industrial	25	32	27	16	11	3	2	20	5	141
	Ing. Tec. Naval	5	3	5	5	3	0	2	4	3	30
	Ing. Tec. Obras Públicas	17	12	0	3	5	2	2	5	1	47
	Ing. Tec. Topografía	1	2	3	2	1	2	0	1	0	12
TOTALES		663	357	217	175	96	68	51	127	88	1.842

Mujeres de nuevo ingreso en 1^{er} curso por edad y titulación 11

Centro	Titulación	Edad									TOTAL
		<=18	19	20	21	22	23	24	25-29	>=30	
Área de CC. Experimentales y de la Salud		160	53	28	13	7	7	9	11	7	295
F. Ciencias de la Salud	Dip. Enfermería	45	12	10	2	4	5	4	10	2	94
	Dip. Enfermería (Lanzarote)	10	8	1	1	1	1	2	1	1	26
	Dip. Fisioterapia	11	2	6	5	0	0	0	0	0	24
	Lic. Medicina	39	1	0	2	1	1	1	0	0	45
F. Veterinaria	Lic. Veterinaria	31	9	3	1	1	0	1	0	2	48
F. Ciencias del Mar	Lic. Ciencias del Mar	24	21	8	2	0	0	1	0	2	58
Área de Ciencias Sociales y Jurídicas		466	221	122	83	62	36	36	97	62	1.185
F. Formación del Profesorado	Dip. Educación Social	19	5	4	1	0	4	1	5	4	43
	Maestro: Esp. Audición y Lenguaje	14	3	5	3	2	2	1	9	4	43
	Maestro: Esp. Educación Especial	11	7	5	3	3	0	3	3	2	37
	Maestro: Esp. Educación Física	11	8	5	0	1	2	0	2	1	30
	Maestro: Esp. Educación Infantil	17	17	4	5	4	2	1	7	2	59
	Maestro: Esp. Educación Musical	7	6	3	4	3	1	3	7	4	38
	Maestro: Esp. Educación Primaria	10	10	5	1	2	0	2	2	1	33
	Maestro: Esp. Lengua Extranjera	7	7	4	7	1	3	5	5	7	46
F. Ciencias Económicas y Empresariales	Dip. Turismo (La Palma)	11	1	1	8	1	3	1	8	0	26
	Dip. Turismo (Lanzarote)	13	13	5	8	7	2	1	6	1	56
	Dip. CC. Empresariales	22	32	23	11	15	3	5	7	3	121
	Lic. Adm. y Direc. Empresas	87	29	14	4	5	3	1	1	3	147
	Lic. Economía	34	11	3	3	1	0	1	3	0	56
F. Ciencias Jurídicas	Dip. Relaciones Laborales	20	15	13	6	5	5	2	13	6	85
	Dip. Trabajo Social	41	11	4	8	2	3	1	8	5	83
	Lic. Derecho	102	39	14	10	7	2	4	11	19	208
F. CC. Act. Física y Deporte	Lic. CC. Act. Física y Deporte	7	4	7	1	3	1	1	0	0	24
Área de Humanidades		118	54	41	19	2	6	3	13	22	278
F. Traductores e Interpretes	Lic. Trad. e Interp. - Alemán	3	2	0	1	0	0	0	0	0	6
	Lic. Trad. e Interp. - Francés	5	2	1	1	0	0	0	1	2	12
	Lic. Trad. e Interp. - Inglés	42	13	12	7	0	0	0	4	1	79
F. Filología	Lic. Filología Hispánica	24	12	8	3	0	0	0	1	3	51
	Lic. Filología Inglesa	29	15	11	2	1	2	1	2	3	66
F. Geografía e Historia	Lic. Geografía	2	5	3	3	1	1	1	2	5	23
	Lic. Historia	13	5	6	2	0	3	1	3	8	41

1 DOCENCIA Y ESTUDIANTES**2 Estudiantes de 1^{er} y 2^o ciclo****11 Mujeres de nuevo ingreso en 1^{er} curso por edad y titulación
(cont.)**

Centro	Titulación	Edad									TOTAL
		<=18	19	20	21	22	23	24	25-29	>=30	
Área de Enseñanzas Técnicas		162	69	25	21	15	6	5	21	7	331
E.T.S. Arquitectura	Arquitecto	31	11	2	1	0	0	2	4	0	51
E.T.S. Telecomunicaciones	Ing. de Telecomunicación	19	1	0	0	1	0	0	0	0	21
E.U. Informática	Ing. Tec. Inform. de Gestión	12	8	2	3	2	0	0	1	1	29
	Ing. Tec. Inform. de Sistemas	10	3	3	3	1	1	1	2	3	27
E.U. Ing. Tec. Telecom.	Ing. Tec. T. Esp. Sist. de Telecom.	4	1	0	0	0	0	0	1	1	7
	Ing. Tec. T. Esp. Sist. Electrónicos	0	0	0	1	0	0	0	0	0	1
	Ing. Tec. T. Esp. Sonido e Imagen	8	3	1	2	0	1	0	0	0	15
	Ing. Tec. T. Esp. Telemática	9	2	1	0	0	0	0	0	0	12
F. Informática	Ing. Informático	6	4	2	0	0	0	1	0	0	13
E.T.S. Ingenieros Industriales	Ing. Industrial	19	7	1	0	0	0	0	0	0	27
E.U. Politécnica	Ing. Tec. Diseño Industrial	17	7	1	2	5	0	1	2	0	35
	Ing. Tec. Industrial	15	12	8	6	2	3	0	3	1	50
	Ing. Tec. Naval	2	1	1	0	1	0	0	3	0	8
	Ing. Tec. Obras Públicas	7	5	2	1	2	0	0	4	1	22
	Ing. Tec. Topografía	3	4	1	2	1	1	0	1	0	13
TOTALES		906	397	216	136	86	55	53	142	98	2.089

Estudiantes matriculados por titulación y convocatoria 12

Centro	Titulación	Nº Estudiantes				
		Asignt. 1ª Conv.	Asignt. 2ª Conv.	Asignt. 3ª Conv.	Asignt. 4ª Conv.	Asignt. 5ª Conv.
Área de CC. Experimentales y de la Salud		16.751	2.203	848	429	258
F. Ciencias de la Salud	Dip. Enfermería	3.347	130	27	5	4
	Dip. Enfermería (Lanzarote)	1.175	60	9	1	0
	Dip. Fisioterapia	1.435	54	16	5	6
	Lic. Medicina	4.093	315	136	56	20
F. Veterinaria	Lic. Veterinaria	3.340	719	182	103	80
F. Ciencias del Mar	Lic. Ciencias del Mar	3.361	925	478	259	148
Área de Ciencias Sociales y Jurídicas		64.095	16.262	7.356	3.488	1.761
F. Formación del Profesorado	Dip. Educación Social	1.449	38	3	0	0
	Maestro: Esp. Audición y Lenguaje	383	2	0	0	0
	Maestro: Esp. Educación Especial	1.598	85	49	26	8
	Maestro: Esp. Educación Física	2.694	283	132	67	27
	Maestro: Esp. Educación Infantil	1.933	137	31	14	0
	Maestro: Esp. Educación Musical	1.962	157	64	22	3
	Maestro: Esp. Educación Primaria	1.796	103	59	29	10
	Maestro: Esp. Lengua Extranjera	1.478	223	79	23	15
	Lic. Psicopedagogía (2ºCiclo)	1.825	53	9	2	0
F. Ciencias Económicas y Empresariales	Dip. Turismo (Las Palmas)	6.217	829	216	4	2
	Dip. Turismo (Lanzarote)	2.384	249	10	0	0
	Dip. CC. Empresariales	5.515	3.214	1.763	854	491
	Lic. Adm. y Direc. Empresas	11.012	4.505	2.410	1.213	656
	Lic. Economía	3.803	1.294	431	184	63
	Lic. CC. Econom. y Empresar. (PA)	3	2	1	1	3
F. Ciencias Jurídicas	Dip. Relaciones Laborales	3.171	840	267	114	66
	Dip. Trabajo Social	2.804	218	72	31	0
	Lic. Derecho	7.140	2.969	1.480	779	387
F. CC. Act. Física y Deporte	Lic. CC. Act. Física y Deporte	6.928	1.061	280	125	30
Área de Humanidades		15.215	2.126	844	417	173
F. Traductores e Intérpretes	Lic. Trad. e Interp. - Alemán	517	0	0	1	0
	Lic. Trad. e Interp. - Francés	478	6	0	1	1
	Lic. Trad. e Interp. - Inglés	4.544	46	16	8	5

(PA) Plan Antiguo

(2ºCiclo) Titulaciones de 2º ciclo

1 DOCENCIA Y ESTUDIANTES

2 Estudiantes de 1º y 2º ciclo

12 Estudiantes matriculados por titulación y convocatoria (cont.)

Centro	Titulación	Nº Estudiantes				
		Asignt. 1ª Conv.	Asignt. 2ª Conv.	Asignt. 3ª Conv.	Asignt. 4ª Conv.	Asignt. 5ª Conv.
F. Filología	Lic. Filología Hispánica	2.740	436	188	82	12
	Lic. Filología Inglesa	2.435	635	234	120	59
	Lic. Filología (PA)	4	3	3	11	1
F. Geografía e Historia	Lic. Geografía	1.924	299	130	32	17
	Lic. Historia	2.573	701	271	160	75
	Lic. Geografía e Historia (PA)	0	0	2	2	3
Área de Enseñanzas Técnicas		33.643	11.018	5.064	2.018	836
E.T.S. Arquitectura	Arquitecto	3.933	1.508	594	216	160
E.T.S. Telecomunicaciones	Ing. de Telecomunicación	3.212	618	249	91	47
	Ing. Electrónica (2ºCiclo)	174	0	0	0	0
E.U. Informática	Ing. Tec. Inform. de Gestión	2.108	563	338	133	0
	Ing. Tec. Inform. de Sistemas	2.147	841	516	143	0
	Ing. Tec. Informática (PA)	12	8	81	51	36
E.U. Ing. Tec. Telecom.	Ing. Tec. T. Esp. Sist. de Telecom.	1.522	390	261	139	23
	Ing. Tec. T. Esp. Sist. Electrónicos	1.108	317	180	84	37
	Ing. Tec. T. Esp. Sonido e Imagen	1.868	591	327	122	62
	Ing. Tec. T. Esp. Telemática	2.082	518	325	161	71
	Ing. Tec. Telecomunicaciones (PA)	80	16	31	87	22
F. Informática	Ing. Informático	1.962	534	178	73	0
	Lic. Informática (2ºCiclo)	471	136	47	15	12
E.T.S. Ingenieros Industriales	Ing. Industrial	4.056	1.268	470	174	66
E.U. Politécnica	Ing. Tec. Diseño Industrial	1.171	454	111	17	0
	Ing. Tec. Industrial	4.499	1.696	653	192	115
	Ing. Tec. Naval	661	145	81	27	18
	Ing. Tec. Obras Públicas	2.016	1.183	514	233	135
	Ing. Tec. Topografía	561	232	108	60	32

(PA) Plan Antiguo

(2ºCiclo) Titulaciones de 2º ciclo

Estudiantes de nuevo ingreso en 1º curso por opción 13 de preinscripción

Opción de Preinscripción	Datos	
	Nº Estudiantes	%
1ª Opción	2.504	63,70
2ª Opción	465	11,83
3ª Opción	242	6,16
4ª Opción	138	3,51
5ª Opción	100	2,54
6ª Opción	76	1,93
7ª Opción	52	1,32
8ª Opción	35	0,89
Sin preinscripción	233	5,93
Otros	86	2,19
TOTALES	3.931	100,00

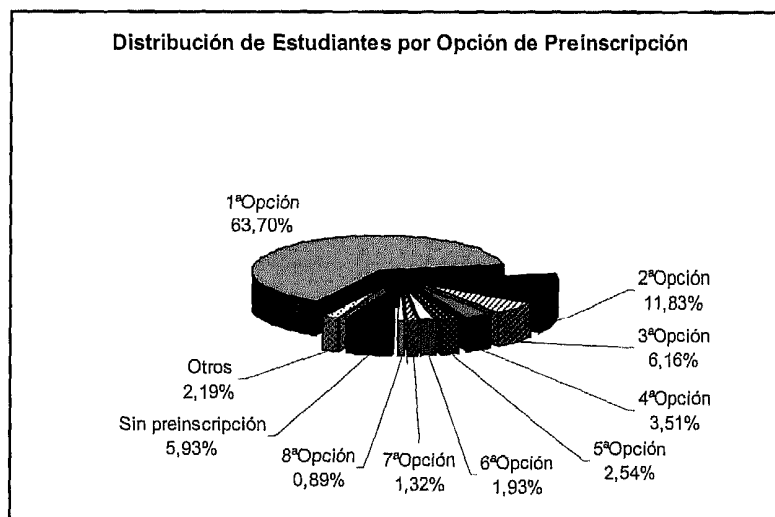

1 DOCENCIA Y ESTUDIANTES

2 Estudiantes de 1º y 2º ciclo

14 Estudiantes matriculados en 1ª opción por sexo y titulación

Centro	Titulación	Sexo			Plazas	
		Hombres	Mujeres	TOTAL	Ofertadas	Sin Cubrir
Área de CC. Experimentales y de la Salud		86	201	287	502	215
F. Ciencias de la Salud	Dip. Enfermería	9	60	69	110	41
	Dip. Enfermería (Lanzarote)	4	9	13	35	22
	Dip. Fisioterapia	16	22	38	40	2
	Lic. Medicina	16	44	60	60	0
F. Veterinaria	Lic. Vetennana	22	44	66	72	0
F. Ciencias del Mar	Lic. Ciencias del Mar	19	22	41	185	144
Área de Ciencias Sociales y Jurídicas		469	769	1.238	2.049	811
F. Formación del Profesorado	Dip. Educación Social	6	33	39	52	13
	Maestro: Esp. Audición y Lenguaje	5	15	20	52	32
	Maestro: Esp. Educación Especial	3	15	18	62	34
	Maestro: Esp. Educación Física	19	13	32	62	30
	Maestro: Esp. Educación Infantil	3	38	41	62	21
	Maestro: Esp. Educación Musical	14	19	33	62	29
	Maestro: Esp. Educación Primaria	8	13	21	52	31
	Maestro: Esp. Lengua Extranjera	3	22	25	62	37
F. Ciencias Económicas y Empresariales	Dip. Turismo (Las Palmas)	27	65	92	103	11
	Dip. Turismo (Lanzarote)	9	36	45	103	58
	Dip. CC. Empresariales	65	74	139	227	88
	Lic. Adm. y Direc. Empresas	65	109	174	227	53
	Lic. Economía	41	41	82	103	21
F. Ciencias Jurídicas	Dip. Relaciones Laborales	26	53	79	129	50
	Dip. Trabajo Social	13	61	74	103	29
	Lic. Derecho	93	135	228	500	272
F. CC. Act. Física y Deporte	Lic. CC. Act. Física y Deporte	60	27	86	98	2
Área de Humanidades		103	194	297	473	176
F. Traductores e Intérpretes	Lic. Trad. e Interp. - Alemán	2	9	11	50	39
	Lic. Trad. e Interp. - Francés	1	11	12	50	38
	Lic. Trad. e Interp. - Inglés	31	70	101	120	19
F. Filología	Lic. Filología Hispánica	12	31	43	150	107
	Lic. Filología Inglesa	14	38	52	103	51
F. Geografía e Historia	Lic. Geografía	17	13	30	Sin Limite	
	Lic. Historia	26	22	48	Sin Limite	

Estudiantes matriculados 1^a opción por sexo y titulación (cont.) 14

Centro	Titulación	Sexo		Plazas	
		Hombres	Mujeres	TOTAL	Ofertadas Sin Cubrir
Área de Enseñanzas Técnicas		728	240	968	1.963 995
E.T.S. Arquitectura	Arquitecto	68	53	121	155 34
E.T.S. Telecomunicaciones	Ing. de Telecomunicación	70	17	87	101 14
E.U. Informática	Ing. Tec. Inform. de Gestión	57	15	72	125 53
	Ing. Tec. Inform. de Sistemas	59	15	74	125 51
E.U. Ing. Tec. Telecom.	Ing. Tec. T. Esp. Sist. de Telecom.	38	5	43	100 57
	Ing. Tec. T. Esp. Sist. Electrónicos	20	1	21	100 79
	Ing. Tec. T. Esp. Sonido e Imagen	43	11	54	100 46
	Ing. Tec. T. Esp. Telemática	32	6	38	100 62
F. Informática	Ing. Informático	57	10	67	100 33
E.T.S. Ingenieros Industriales	Ing. Industrial	53	18	71	125 54
E.U. Politécnica	Ing. Tec. Diseño Industrial	44	29	73	82 9
	Ing. Tec. Industrial	129	34	163	350 187
	Ing. Tec. Naval	16	2	18	100 82
	Ing. Tec. Obras Públicas	33	16	49	200 151
	Ing. Tec. Topografía	9	8	17	100 83
TOTALES		1.386	1.404	2.790	4.987 2.197

1 DOCENCIA Y ESTUDIANTES

2 Estudiantes de 1^{er} y 2^o ciclo

15 Estudiantes por sexo y emplazamiento

Emplazamiento	Sexo			
	Hombres	Mujeres	TOTAL	%
Campus de Tafira	9.049	7.306	16.355	75,84
Campus del Obelisco	913	2.608	3.521	16,33
Campus de San Cristóbal	240	628	868	4,03
Campus de Montaña de Cardones	228	310	538	2,49
Lanzarote	68	215	283	1,31
TOTALES	10.498	11.067	21.565	100,00

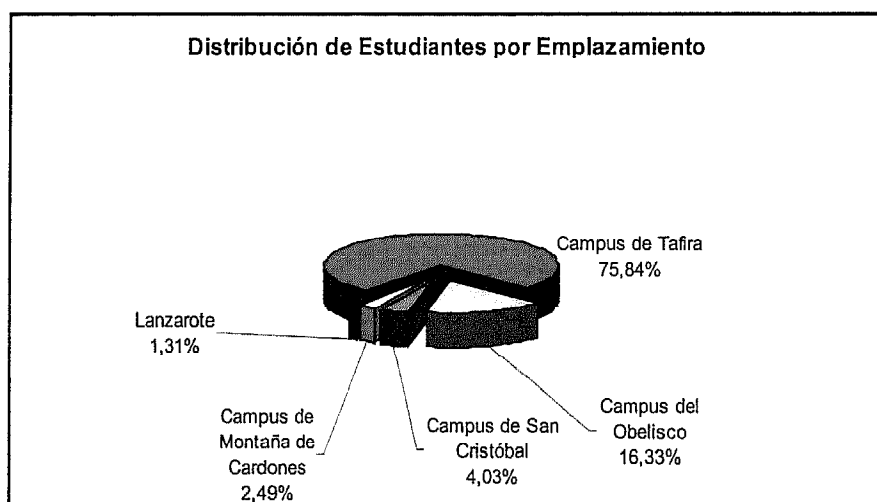

Hombres por edad en titulaciones de ciclo largo y 2^o ciclo 16

Centro	Titulación	Edad									TOTAL
		<=18	19	20	21	22	23	24	25-29	>=30	
Área de CC. Experimentales y de la Salud		39	66	73	61	73	71	66	157	69	675
F. Ciencias de la Salud	Lic. Medicina	11	19	18	15	16	14	4	10	18	123
	Lic. Veterinaria	20	17	29	18	29	20	18	47	30	228
F. Ciencias del Mar	Lic. Ciencias del Mar	8	30	28	28	28	37	44	100	21	324
Área de Ciencias Sociales y Jurídicas		129	218	215	249	291	259	220	686	309	2.576
F. Formación del Profesorado	Lic. Psicopedagogía (2ºCiclo)	0	0	0	1	5	6	3	9	7	31
F. Ciencias Económicas y Empresariales	Lic. Adm. y Direc. Empresas	31	69	60	69	79	84	84	291	52	819
	Lic. Economía	25	29	38	33	39	20	11	15	6	216
	Lic. CC. Económ. y Empresar. (PA)	0	0	0	0	0	0	0	0	6	6
F. Ciencias Jurídicas	Lic. Derecho	60	81	71	89	93	81	71	264	224	1.034
F. CC. Act. Física y Deporte	Lic. CC. Act. Física y Deporte	13	39	46	57	75	68	51	107	14	470
Área de Humanidades		42	68	88	63	74	56	70	145	72	678
F. Traductores e Intérpretes	Lic. Trad. e Interp. - Alemán	0	3	0	4	2	2	1	5	4	21
	Lic. Trad. e Interp. - Francés	0	1	1	1	0	2	0	3	2	10
	Lic. Trad. e Interp. - Inglés	14	15	25	13	15	14	12	29	8	145
F. Filología	Lic. Filología Hispánica	8	7	7	8	15	9	9	28	8	99
	Lic. Filología Inglesa	3	13	15	11	12	7	4	18	8	91
	Lic. Filología (PA)	0	0	0	0	0	0	0	0	1	1
F. Geografía e Historia	Lic. Geografía	3	8	22	10	10	12	17	28	23	133
	Lic. Historia	14	21	18	16	20	10	27	32	17	175
	Lic. Geografía e Historia (PA)	0	0	0	0	0	0	0	2	1	3
Área de Enseñanzas Técnicas		215	219	176	160	183	164	144	440	152	1.853
E.T.S. Arquitectura	Arquitecto	43	65	50	50	53	57	57	161	53	589
E.T.S. Telecomunicaciones	Ing. de Telecomunicación	62	50	40	26	42	13	13	43	18	307
	Ing. Electrónica (2ºCiclo)	0	0	0	0	0	0	0	6	12	18
F. Informática	Ing. Informático	57	53	43	30	18	10	6	3	2	222
	Lic. Informática (2ºCiclo)	0	0	0	0	11	14	12	38	12	87
E.T.S. Ingenieros Industriales	Ing. Industrial	53	51	43	54	59	70	56	189	55	630
TOTALES		425	571	552	533	621	550	500	1.428	602	5.782

(PA) Plan Antiguo

(2ºCiclo) Titulaciones de 2º ciclo

1 DOCENCIA Y ESTUDIANTES

2 Estudiantes de 1º y 2º ciclo

17 Mujeres por edad en titulaciones de ciclo largo y 2º ciclo

Centro	Titulación	Edad									TOTAL
		<=18	19	20	21	22	23	24	25-29	>=30	
Área de CC.Experimentales y de la Salud		92	114	120	122	139	117	79	185	46	1.014
F. Ciencias de la Salud	Lic. Medicina	39	28	35	42	37	44	7	21	15	268
	Lic. Veterinaria	31	42	33	36	42	16	25	64	21	310
F. Ciencias del Mar	Lic. Ciencias del Mar	22	44	52	44	60	57	47	100	10	436
Área de Ciencias Sociales y Jurídicas		224	274	294	318	343	332	287	819	323	3.214
F. Formación del Profesorado	Lic. Psicopedagogía (2ºCiclo)	0	0	0	18	42	40	10	44	22	176
F. Ciencias Económicas y Empresariales	Lic. Adm. y Direc. Empresas	84	109	93	116	112	121	126	298	65	1.124
	Lic. Economía	33	37	45	47	35	24	23	21	4	269
	Lic. CC. Econom. y Empresar. (PA)	0	0	0	0	0	0	0	0	5	5
F. Ciencias Jurídicas	Lic. Derecho	100	116	132	119	132	126	116	428	226	1.495
F. CC. Act. Física y Deporte	Lic. CC. Act. Física y Deporte	7	12	24	18	22	21	12	28	1	145
Área de Humanidades		121	180	184	180	159	152	116	296	143	1.531
F. Traductores e Intérpretes	Lic. Trad. e Interp. - Alemán	4	9	7	2	3	3	2	8	9	47
	Lic. Trad. e Interp. - Francés	5	5	8	7	1	1	3	10	14	54
	Lic. Trad. e Interp. - Inglés	43	64	62	54	64	38	30	83	26	464
F. Filología	Lic. Filología Hispánica	24	36	25	32	35	42	30	70	21	315
	Lic. Filología Inglesa	30	35	47	47	39	35	18	61	27	339
	Lic. Filología (PA)	0	0	0	0	0	0	0	2	6	8
F. Geografía e Historia	Lic. Geografía	2	11	10	10	7	10	12	14	7	101
	Lic. Historia	13	20	16	19	10	23	21	47	31	200
	Lic. Geografía e Historia (PA)	0	0	0	0	0	0	0	1	2	3
Área de Enseñanzas Técnicas		78	103	76	78	86	75	70	198	34	798
E.T.S. Arquitectura	Arquitecto	33	40	41	45	42	40	40	106	19	406
E.T.S. Telecomunicaciones	Ing. de Telecomunicación	20	17	9	7	14	3	5	7	1	83
	Ing. Electrónica (2ºCiclo)	0	0	0	0	0	0	0	0	1	1
F. Informática	Ing. Informático	6	11	7	3	1	1	3	2	0	34
	Lic. Informática (2ºCiclo)	0	0	0	0	2	0	3	8	3	16
E.T.S. Ingenieros Industriales	Ing. Industrial	19	35	19	23	27	31	19	75	10	258
TOTALES		515	671	674	698	727	676	552	1.498	546	6.557

(PA) Plan Antiguo

(2ºCiclo) Titulaciones de 2º ciclo

Hombres por edad en titulaciones de ciclo corto 18

Centro	Titulación	Edad									TOTAL
		<=18	19	20	21	22	23	24	25-29	>=30	
Área de CC. Experimentales y de la Salud		19	20	33	21	6	7	12	13	7	138
F. Ciencias de la Salud	Dip. Enfermería	7	12	20	10	1	2	8	8	2	70
	Dip. Enfermería (Lanzarote)	4	2	2	5	1	1	3	1	2	21
	Dip. Fisioterapia	8	6	11	6	4	4	1	4	3	47
Área de Ciencias Sociales y Jurídicas		47	87	149	144	148	129	105	371	134	1.314
F. Formación del Profesorado	Dip. Educación Social	1	3	3	1	2	3	1	5	4	23
	Maestro: Esp. Audición y Lenguaje	0	1	0	1	1	0	0	0	2	5
	Maestro: Esp. Educación Especial	1	5	3	3	1	2	1	7	2	25
	Maestro: Esp. Educación Física	5	15	27	21	23	20	20	36	7	174
	Maestro: Esp. Educación Infantil	1	0	4	3	2	2	0	3	1	16
	Maestro: Esp. Educación Musical	3	5	10	6	7	7	4	13	7	62
	Maestro: Esp. Educación Primaria	5	3	7	3	3	3	3	3	7	37
	Maestro: Esp. Lengua Extranjera	0	3	6	1	3	4	4	14	2	37
F. Ciencias Económicas y Empresariales	Dip. Turismo (Las Palmas)	7	12	16	11	19	23	15	41	10	154
	Dip. Turismo (Lanzarote)	4	3	9	6	6	4	4	10	1	47
	Dip. CC. Empresariales	10	23	46	53	60	51	44	184	61	532
F. Ciencias Jurídicas	Dip. Relaciones Laborales	6	10	10	23	16	9	8	45	24	151
	Dip. Trabajo Social	4	4	8	12	5	1	1	10	6	51
Área de Enseñanzas Técnicas		163	232	299	357	371	300	277	960	305	3.264
E.U. Informática	Ing. Tec. Inform. de Gestión	21	19	20	34	41	19	15	40	12	221
	Ing. Tec. Inform. de Sistemas	23	31	48	36	44	40	23	46	8	299
	Ing. Tec. Informática (PA)	0	0	0	0	1	5	4	40	18	68
E.U. Ing. Tec. Telecom.	Ing. Tec. T. Esp. Sist. de Telecom.	20	13	25	24	21	17	10	28	7	165
	Ing. Tec. T. Esp. Sist. Electrónicos	13	16	19	11	23	14	11	36	7	150
	Ing. Tec. T. Esp. Sonido e Imagen	12	21	28	35	25	15	25	28	15	204
	Ing. Tec. T. Esp. Telemática	22	27	14	24	21	26	21	43	11	209
	Ing. Tec. Telecomunicaciones (PA)	0	0	0	0	0	0	1	47	36	84
E.U. Politécnica	Ing. Tec. Diseño Industrial	3	15	23	29	18	15	15	13	6	137
	Ing. Tec. Industrial	26	53	80	90	105	96	95	431	138	1.114
	Ing. Tec. Naval	5	8	8	20	15	11	9	36	10	122
	Ing. Tec. Obras Públicas	17	26	24	41	45	36	37	135	28	389
	Ing. Tec. Topografía	1	3	10	13	12	6	11	37	9	102
TOTALES		229	339	481	522	525	436	394	1.344	446	4.716

(PA) Plan Antiguo

(2ºCiclo) Titulaciones de 2º ciclo

1 DOCENCIA Y ESTUDIANTES

2 Estudiantes de 1º y 2º ciclo

19 Mujeres por edad en titulaciones de ciclo corto

Centro	Titulación	Edad									TOTAL
		<=18	19	20	21	22	23	24	25-29	>=30	
Área de CC. Experimentales y de la Salud		66	92	104	34	33	34	18	47	17	445
F. Ciencias de la Salud	Dip. Enfermería	45	58	60	17	22	17	11	38	12	280
	Dip. Enfermería (Lanzarote)	10	18	18	9	6	7	5	8	4	85
	Dip. Fisioterapia	11	16	26	8	5	10	2	1	1	80
Área de Ciencias Sociales y Jurídicas		240	316	395	335	313	245	203	584	190	2.821
F. Formación del Profesorado	Dip. Educación Social	19	18	25	13	12	14	3	16	7	127
	Maestro: Esp. Audición y Lenguaje	14	3	5	2	2	2	1	5	4	38
	Maestro: Esp. Educación Especial	10	23	40	16	18	9	10	25	15	166
	Maestro: Esp. Educación Física	12	18	19	10	9	9	8	29	4	118
	Maestro: Esp. Educación Infantil	17	37	34	15	21	16	10	18	6	174
	Maestro: Esp. Educación Musical	7	13	18	14	11	7	9	26	11	116
	Maestro: Esp. Educación Primaria	10	22	22	20	17	8	8	24	14	145
	Maestro: Esp. Lengua Extranjera	7	11	16	21	19	12	16	32	9	143
F. Ciencias Económicas y Empresariales	Dip. Turismo (Las Palmas)	45	31	49	52	30	33	30	51	6	327
	Dip. Turismo (Lanzarote)	13	17	28	30	15	9	4	13	1	130
	Dip. CC. Empresariales	24	55	60	80	98	78	78	231	67	771
F. Ciencias Jurídicas	Dip. Relaciones Laborales	21	33	27	38	38	34	17	73	34	315
	Dip. Trabajo Social	41	35	52	24	23	14	9	41	12	251
Área de Enseñanzas Técnicas		86	112	128	141	139	127	112	330	69	1.244
E.U. Informática	Ing. Tec. Inform. de Gestión	12	15	17	16	13	5	7	14	5	104
	Ing. Tec. Inform. de Sistemas	10	7	7	10	12	8	5	13	5	77
	Ing. Tec. Informática (PA)	0	0	0	0	1	2	0	9	3	15
E.U. Ing. Tec. Telecom.	Ing. Tec. T. Esp. Sist. de Telecom.	4	8	9	7	9	4	4	6	2	53
	Ing. Tec. T. Esp. Sist. Electrónicos	0	2	0	3	0	3	4	1	0	13
	Ing. Tec. T. Esp. Sonido e Imagen	8	8	15	11	14	6	4	9	0	75
	Ing. Tec. T. Esp. Telemática	9	5	2	5	12	7	7	9	0	56
	Ing. Tec. Telecomunicaciones (PA)	0	0	0	0	0	1	3	17	9	30
E.U. Politécnica	Ing. Tec. Diseño Industrial	17	16	22	14	12	6	4	11	2	104
	Ing. Tec. Industrial	14	20	25	36	34	43	35	120	29	356
	Ing. Tec. Naval	2	4	7	7	3	2	6	14	0	45
	Ing. Tec. Obras Públicas	7	17	17	21	18	34	21	72	10	217
	Ing. Tec. Topografía	3	10	7	11	11	6	12	35	4	99
TOTALES		392	520	627	510	485	406	333	961	276	4.510

(PA) Plan Antiguo

(2ºCiclo) Titulaciones de 2º ciclo

Continente	País de Origen	Datos	
		Nº Estudiantes	%
Europa		117	39,93
Unión Europea		99	33,79
	Alemania	33	11,26
	Italia	22	7,51
	Reino Unido	13	4,44
	Francia	7	2,39
	Austria	5	1,71
	Dinamarca	4	1,37
	Portugal	4	1,37
	Bélgica	3	1,02
	Grecia	2	0,68
	Holanda	2	0,68
	Suecia	2	0,68
	Finlandia	1	0,34
	Irlanda	1	0,34
Otros países		18	6,14
	Estonia	6	2,05
	Malta	4	1,37
	Albania	2	0,68
	Bulgaria	1	0,34
	Croacia	1	0,34
	Polonia	1	0,34
	Rumanía	1	0,34
	Suiza	1	0,34
	Vaticano	1	0,34
América		81	27,65
Iberoamérica		78	26,62
	Venezuela	20	6,83
	Cuba	17	5,80
	Argentina	11	3,75
	Colombia	11	3,75
	Uruguay	5	1,71
	Chile	4	1,37
	México	4	1,37

1 DOCENCIA Y ESTUDIANTES**2 Estudiantes de 1^{er} y 2^o ciclo****20 Estudiantes extranjeros (cont.)**

Continente	País de Origen	Datos	
		Nº Estudiantes	%
	Perú	2	0,68
	Brasil	1	0,34
	Ecuador	1	0,34
	Panamá	1	0,34
	Rep. Dominicana	1	0,34
Otros países		3	1,02
	EE.UU.	3	1,02
África		46	15,70
	Marruecos	19	6,48
	Mauritania	12	4,10
	Guinea Ecuatorial	7	2,39
	Cabo Verde	3	1,02
	Burundi	2	0,68
	Guinea Bissau	1	0,34
	Senegal	1	0,34
	Zambia	1	0,34
Asia		47	16,04
	Corea del Sur	16	5,46
	India	10	3,41
	China	5	1,71
	Antiguos Países de la U.R.S.S.	4	1,37
	Irán	3	1,02
	Japón	3	1,02
	Corea Del Norte	2	0,68
	Armenia	1	0,34
	Taiwan	1	0,34
	Georgia	1	0,34
	Libano	1	0,34
Oceanía		1	0,34
	Australia	1	0,34
Sin Clasificar		1	0,34
TOTALES		293	100,00

Estudiantes extranjeros por titulación 21

Centro		Titulación		Datos	
				Nº Estudiantes	%
Área de CC. Experimentales y de la Salud				34	11,60
F. Ciencias de la Salud	Dip. Enfermería			6	2,05
	Dip. Enfermería (Lanzarote)			1	0,34
	Dip. Fisioterapia			2	0,68
	Lic. Medicina			10	3,41
F. Veterinaria	Lic. Veterinaria			7	2,39
F. Ciencias del Mar	Lic. Ciencias del Mar			8	2,73
Área de Ciencias Sociales y Jurídicas				104	35,49
F. Formación del Profesorado	Dip. Educación Social			3	1,02
	Maestro: Esp. Audición y Lenguaje			1	0,34
	Maestro: Esp. Educación Especial			0	0,00
	Maestro: Esp. Educación Física			2	0,68
	Maestro: Esp. Educación Infantil			3	1,02
	Maestro: Esp. Educación Musical			1	0,34
	Maestro: Esp. Educación Primaria			4	1,37
	Maestro: Esp. Lengua Extranjera			0	0,00
	Lic. Psicopedagogía (2ºCiclo)			0	0,00
F. Ciencias Económicas y Empresariales	Dip. Turismo (Las Palmas)			13	4,44
	Dip. Turismo (Lanzarote)			9	3,07
	Dip. CC. Empresariales			9	3,07
	Lic. Adm. y Direc. Empresas			21	7,17
	Lic. Economía			6	2,05
	Lic. CC. Econom. y Empresar. (PA)			0	0,00
F. Ciencias Jurídicas	Dip. Relaciones Laborales			3	1,02
	Dip. Trabajo Social			1	0,34
	Lic. Derecho			26	8,87
F. CC. Act. Física y Deporte	Lic. CC. Act. Física y Deporte			2	0,68
Área de Humanidades				34	11,60
F. Traductores e Intérpretes	Lic. Trad. e Interp. - Alemán			8	2,73
	Lic. Trad. e Interp. - Francés			4	1,37
	Lic. Trad. e Interp. - Inglés			12	4,10

(PA) Plan Antiguo

(2ºCiclo) Titulaciones de 2º ciclo

1 DOCENCIA Y ESTUDIANTES

2 Estudiantes de 1º y 2º ciclo

21 Estudiantes extranjeros por titulación (cont.)

Centro	Titulación	Datos	
		Nº Estudiantes	%
F. Filología	Lic. Filología Hispánica	4	1,37
	Lic. Filología Inglesa	5	1,71
	Lic. Filología (PA)	0	0,00
F. Geografía e Historia	Lic. Geografía	0	0,00
	Lic. Historia	1	0,34
	Lic. Geografía e Historia (PA)	0	0,00
Área de Enseñanzas Técnicas		121	41,30
E.T.S. Arquitectura	Arquitecto	19	6,48
E.T.S. Telecomunicaciones	Ing. de Telecomunicación	8	2,73
	Ing. Electrónica (2ºCiclo)	0	0,00
E.U. Informática	Ing. Tec. Inform. de Gestión	11	3,75
	Ing. Tec. Inform. de Sistemas	18	6,14
	Ing. Tec. Informática (PA)	0	0,00
E.U. Ing. Tec. Telecom.	Ing. Tec. T. Esp. Sist. de Telecom.	6	2,05
	Ing. Tec. T. Esp. Sist. Electrónicos	6	2,05
	Ing. Tec. T. Esp. Sonido e Imagen	6	2,05
	Ing. Tec. T. Esp. Telemática	3	1,02
	Ing. Tec. Telecomunicaciones (PA)	0	0,00
F. Informática	Ing. Informático	5	1,71
	Lic. Informática (2ºCiclo)	1	0,34
E.T.S. Ingenieros Industriales	Ing. Industrial	7	2,39
E.U. Politécnica	Ing. Tec. Diseño Industrial	1	0,34
	Ing. Tec. Industrial	18	6,14
	Ing. Tec. Naval	6	2,05
	Ing. Tec. Obras Públicas	4	1,37
	Ing. Tec. Topografía	2	0,68
TOTALES		293	100,00

(PA) Plan Antiguo

(2ºCiclo) Titulaciones de 2º ciclo

Sexo	Datos	
	Nº Estudiantes	%
Hombres	10.498	48,68
Mujeres	11.067	51,32
TOTALES	21.565	100,00



1 DOCENCIA Y ESTUDIANTES

3 Perfil del estudiante de 1º y 2º ciclo

2 Estudiantes por sexo en titulaciones de ciclo largo y 2º ciclo

Centro	Titulación	Sexo				
		Hombres	%	Mujeres	%	TOTAL
Área de CC. Experimentales y de la Salud		675	11,67	1.014	15,46	1.689
F. Ciencias de la Salud	Lic. Medicina	123	2,13	268	4,09	391
F. Veterinaria	Lic. Veterinaria	228	3,94	310	4,73	538
F. Ciencias del Mar	Lic. Ciencias del Mar	324	5,60	436	6,65	760
Área de Ciencias Sociales y Jurídicas		2.576	44,55	3.214	49,02	5.790
F. Formación del Profesorado	Lic. Psicopedagogía (2ºCiclo)	31	0,54	176	2,68	207
F. Ciencias Económicas	Lic. Adm. y Direc. Empresas	819	14,16	1.124	17,14	1.943
y Empresariales	Lic. Economía	216	3,74	269	4,10	485
	Lic. CC. Econom. y Empresar. (PA)	6	0,10	5	0,08	11
F. Ciencias Jurídicas	Lic. Derecho	1.034	17,88	1.495	22,80	2.529
F. CC. Act. Física y Deporte	Lic. CC. Act. Física y Deporte	470	8,13	145	2,21	615
Área de Humanidades		678	11,73	1.531	23,35	2.209
F. Traductores e Intérpretes	Lic. Trad. e Interp. - Alemán	21	0,36	47	0,72	68
	Lic. Trad. e Interp. - Francés	10	0,17	54	0,82	64
	Lic. Trad. e Interp. - Inglés	145	2,51	464	7,08	609
F. Filología	Lic. Filología Hispánica	99	1,71	315	4,80	414
	Lic. Filología Inglesa	91	1,57	339	5,17	430
	Lic. Filología (PA)	1	0,02	8	0,12	9
F. Geografía e Historia	Lic. Geografía	133	2,30	101	1,54	234
	Lic. Historia	175	3,03	200	3,05	375
	Lic. Geografía e Historia (PA)	3	0,05	3	0,05	6
Área de Enseñanzas Técnicas		1.853	32,05	798	12,17	2.651
E.T.S. Arquitectura	Arquitecto	589	10,19	406	6,19	995
E.T.S. Telecomunicaciones	Ing. de Telecomunicación	307	5,31	83	1,27	390
	Ing. Electrónica (2ºCiclo)	18	0,31	1	0,02	19
F. Informática	Ing. Informático	222	3,84	34	0,52	256
	Lic. Informática (2ºCiclo)	87	1,50	16	0,24	103
E.T.S. Ingenieros Industriales	Ing. Industrial	630	10,90	258	3,93	888
TOTALES		5.782	100,00	6.557	100,00	12.339

(PA) Plan Antiguo

(2ºCiclo) Titulaciones de 2º ciclo

Estudiantes por sexo en titulaciones de ciclo corto 3

Centro		Titulación		Sexo		
		Hombres	%	Mujeres	%	TOTAL
Área de CC. Experimentales y de la Salud		138	2,93	445	9,87	583
F. Ciencias de la Salud	Dip. Enfermería	70	1,48	280	6,21	350
	Dip. Enfermería (Lanzarote)	21	0,45	85	1,88	106
	Dip. Fisioterapia	47	1,00	80	1,77	127
Área de Ciencias Sociales y Jurídicas		1.314	27,86	2.821	62,55	4.135
F. Formación del Profesorado	Dip. Educación Social	23	0,49	127	2,82	150
	Maestro: Esp. Audición y Lenguaje	5	0,11	38	0,84	43
	Maestro: Esp. Educación Especial	25	0,53	166	3,68	191
	Maestro: Esp. Educación Física	174	3,69	118	2,62	292
	Maestro: Esp. Educación Infantil	16	0,34	174	3,86	190
	Maestro: Esp. Educación Musical	62	1,31	116	2,57	178
	Maestro: Esp. Educación Primaria	37	0,78	145	3,22	182
	Maestro: Esp. Lengua Extranjera	37	0,78	143	3,17	180
F. Ciencias Económicas y Empresariales	Dip. Turismo (Las Palmas)	154	3,27	327	7,25	481
	Dip. Turismo (Lanzarote)	47	1,00	130	2,88	177
	Dip. CC. Empresariales	532	11,28	771	17,10	1.303
F. Ciencias Jurídicas	Dip. Relaciones Laborales	151	3,20	315	6,98	466
	Dip. Trabajo Social	51	1,08	251	5,57	302
Área de Enseñanzas Técnicas		3.264	69,21	1.244	27,58	4.508
E.U. Informática	Ing. Tec. Inform. de Gestión	221	4,69	104	2,31	325
	Ing. Tec. Inform. de Sistemas	299	6,34	77	1,71	376
	Ing. Tec. Informática (PA)	68	1,44	15	0,33	83
E.U. Ing. Tec. Telecom.	Ing. Tec. T. Esp. Sist. de Telecom.	165	3,50	53	1,18	218
	Ing. Tec. T. Esp. Sist. Electrónicos	150	3,18	13	0,29	163
	Ing. Tec. T. Esp. Sonido e Imagen	204	4,33	75	1,66	279
	Ing. Tec. T. Esp. Telemática	209	4,43	56	1,24	265
	Ing. Tec. Telecomunicaciones (PA)	84	1,78	30	0,67	114
E.U. Politécnica	Ing. Tec. Diseño Industrial	137	2,91	104	2,31	241
	Ing. Tec. Industrial	1.114	23,62	356	7,89	1.470
	Ing. Tec. Naval	122	2,59	45	1,00	167
	Ing. Tec. Obras Públicas	389	8,25	217	4,81	606
	Ing. Tec. Topografía	102	2,16	99	2,20	201
TOTALES		4.716	100,00	4.510	100,00	9.226

(PA) Plan Antiguo

1 DOCENCIA Y ESTUDIANTES

3 Perfil del estudiante de 1^{er} y 2^o ciclo

4 Estudiantes por sexo y edad

Edad	Sexo			
	Hombres	Mujeres	TOTAL	%
<=18	654	907	1.561	7,24
19	910	1.191	2.101	9,74
20	1.033	1.301	2.334	10,82
21	1.055	1.208	2.263	10,49
22	1.146	1.212	2.358	10,93
23	986	1.082	2.068	9,59
24	894	885	1.779	8,25
25-29	2.772	2.459	5.231	24,26
>=30	1.048	822	1.870	8,67
TOTALES	10.498	11.067	21.565	100,00

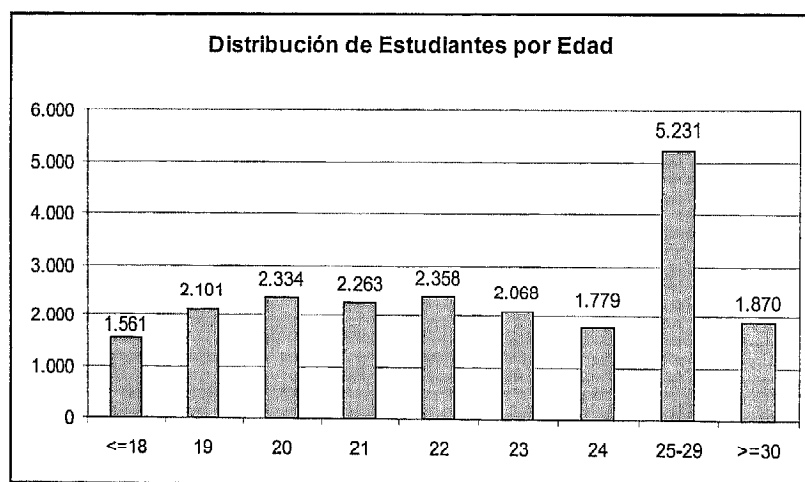

Estado Civil	Datos	
	Nº Estudiantes	%
Soltero	20.218	93,75
Casado	851	3,95
Viudo	9	0,04
Otros	143	0,66
Sin Clasificar	344	1,60
TOTALES	21.565	100,00

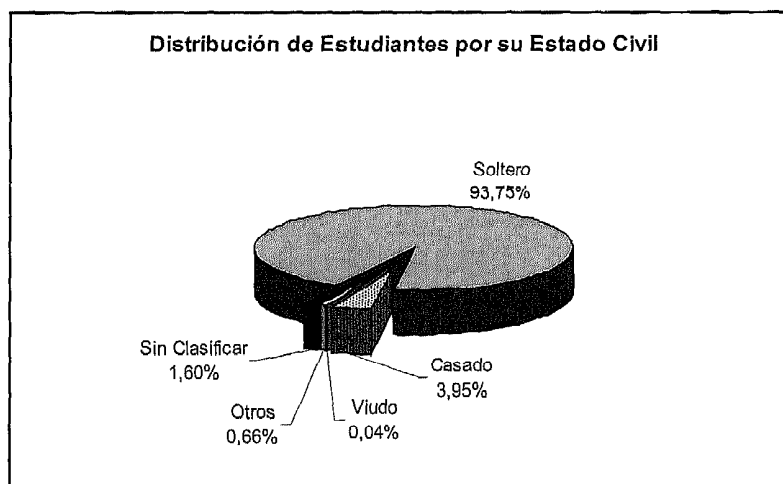

1 DOCENCIA Y ESTUDIANTES

3 Perfil del estudiante de 1^{er} y 2^o ciclo

6 Estudiantes por situación laboral

Situación Laboral	Datos	
	Nº Estudiantes	%
Sin Trabajo Remunerado	16.203	75,14
Empleados Administración o Servicios	1.983	9,20
Técnicos o Profesionales	976	4,53
Directores o Gerentes	733	3,40
No Cualificados	718	3,33
Cualificados Industria, Construcción y Minería	140	0,65
Profesionales Fuerzas Armadas	88	0,41
Trabajadores Agricultura o Pesca	44	0,20
Sin Clasificar	680	3,15
TOTALES	21.565	100,00

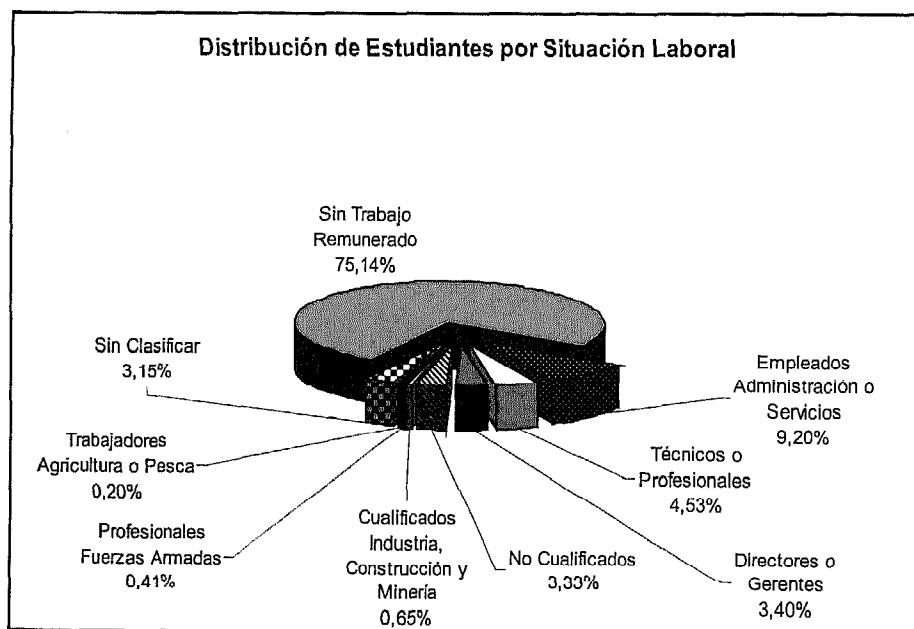

Nivel de Estudios	Datos	
	Nº Estudiantes	%
Primarios	6.110	28,33
EGB o FP1	4.403	20,42
BUP o FP2	3.816	17,70
Estudios Medios	3.379	15,67
Superiores	2.428	11,26
Sin Estudios	1.213	5,62
Sin Clasificar	216	1,00
TOTALES	21.565	100,00

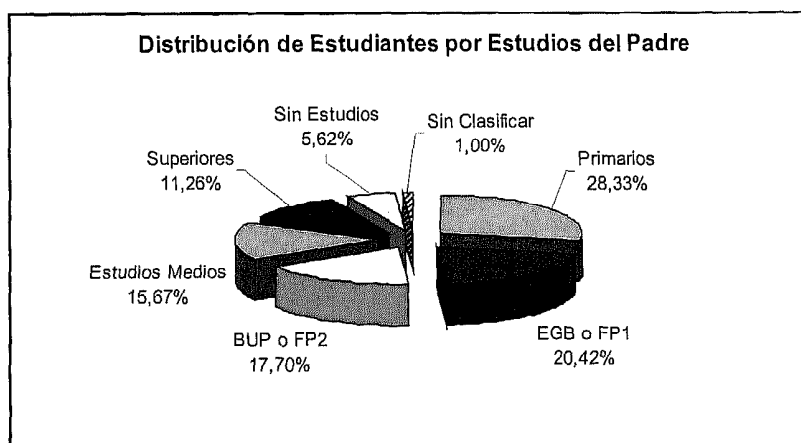

1 DOCENCIA Y ESTUDIANTES

3 Perfil del estudiante de 1^{er} y 2^o ciclo

8 Estudiantes por estudios de la madre

Nivel de Estudios	Datos	
	Nº Estudiantes	%
Primarios	7.126	33,04
EGB o FP1	5.719	26,52
BUP o FP2	3.347	15,52
Estudios Medios	2.932	13,60
Superiores	943	4,37
Sin Estudios	1.295	6,01
Sin Clasificar	203	0,94
TOTALES	21.565	100,00

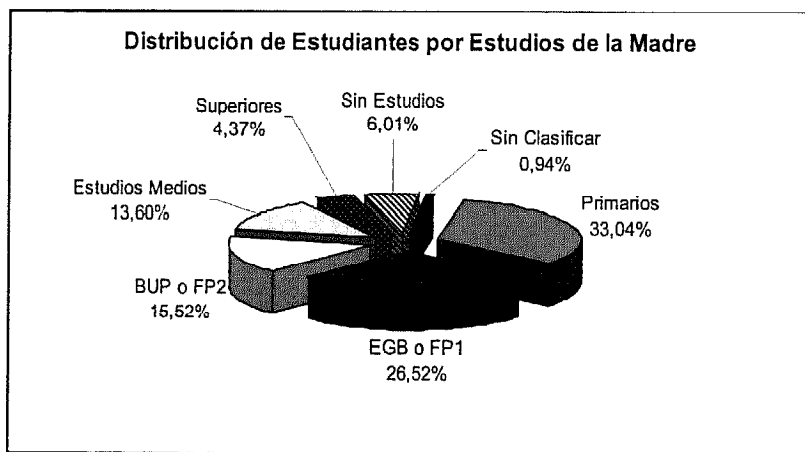

Profesiones	Datos	
	Nº Estudiantes	%
Empleados Administración o Servicios	6.933	32,15
Técnicos o Profesionales	4.670	21,66
No Cualificados	3.100	14,38
Cualificados Industria, Construcción y Minería	2.345	10,87
Sin Trabajo Remunerado	2.232	10,35
Profesionales Fuerzas Armadas	780	3,62
Directores o Gerentes	719	3,33
Trabajadores Agricultura o Pesca	689	3,19
Sin Clasificar	97	0,45
TOTALES	21.565	100,00



1 DOCENCIA Y ESTUDIANTES

3 Perfil del estudiante de 1^{er} y 2^o ciclo

10 Estudiantes por profesión de la madre

Profesiones	Datos	
	Nº Estudiantes	%
Sin Trabajo Remunerado	11.131	51,62
Empleados Administración o Servicios	4.298	19,93
Técnicos o Profesionales	2.890	13,40
No Cualificados	2.385	11,06
Trabajadores Agricultura o Pesca	278	1,29
Directores o Gerentes	271	1,26
Cualificados Industria, Construcción y Minería	206	0,96
Profesionales Fuerzas Armadas	17	0,08
Sin Clasificar	89	0,41
TOTALES	21.565	100,00

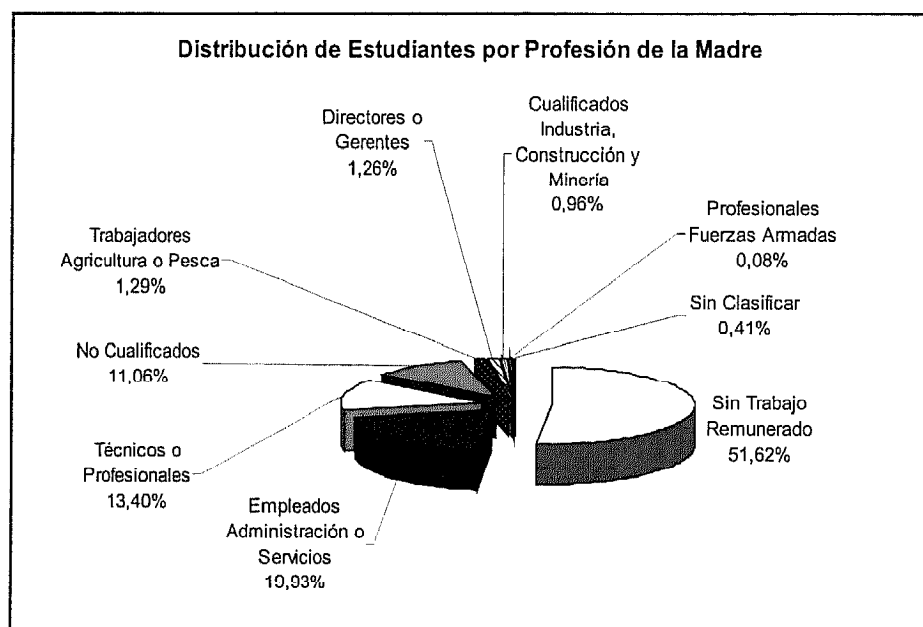

Estudiantes por tipo de matrícula 11

Tipo de Matrícula	Datos	
	Nº Estudiantes	%
Ordinaria	13.932	64,60
Familia Numerosa de 1ª	2.633	12,21
Familia Numerosa de 2ª	27	0,13
Personal ULPGC	368	1,71
Personal ULPGC + FN 1ª	30	0,14
Personal Laboral Universidades Canarias	10	0,05
Becarios de la Comunidad Autónoma	288	1,34
Becarios de la Comunidad Autónoma + FN 1ª	79	0,37
Becarios MEC	3.104	14,39
Becarios MEC + FN 1ª	838	3,89
Becarios MEC + FN 2ª	11	0,05
Convalidaciones	5	0,02
Matrícula de Honor COU	86	0,40
Matrícula de Honor COU + FN 1ª	20	0,09
Exención de la ULPGC	134	0,62
TOTALES	21.565	100,00

1 DOCENCIA Y ESTUDIANTES

3 Perfil del estudiante de 1^{er} y 2^o ciclo

12 Estudiantes por procedencia geográfica

País y CC.AA.	Provincia	Datos	
		Nº Estudiantes	%
España		21.272	98,64
Canarias		20.630	95,66
	Las Palmas	19.368	89,81
	Santa Cruz de Tenerife	1.262	5,85
Andalucía		94	0,44
	Málaga	22	0,10
	Cádiz	17	0,08
	Sevilla	17	0,08
	Granada	10	0,05
	Almería	8	0,04
	Huelva	7	0,03
	Jaén	7	0,03
	Córdoba	4	0,02
	Melilla	2	0,01
Aragón		22	0,10
	Zaragoza	16	0,07
	Huesca	3	0,01
	Teruel	3	0,01
Asturias	Asturias	40	0,19
Baleares	Baleares	64	0,30
Cantabria	Cantabria	29	0,13
Castilla La Mancha		11	0,05
	Albacete	6	0,03
	Toledo	3	0,01
	Cuenca	1	0,00
	Guadalajara	1	0,00
Castilla y León		50	0,23
	León	12	0,06
	Burgos	11	0,05
	Salamanca	7	0,03
	Valladolid	6	0,03
	Ávila	4	0,02
	Zamora	4	0,02
	Segovia	3	0,01
	Soria	3	0,01

Estudiantes por procedencia geográfica (cont.) 12

País y CC.AA.	Provincia	Datos	
		Nº Estudiantes	%
Cataluña		52	0,24
	Barcelona	36	0,17
	Gerona	9	0,04
	Tarragona	5	0,02
	Lérida	2	0,01
Extremadura		11	0,05
	Badajoz	7	0,03
	Cáceres	4	0,02
Galicia		41	0,19
	La Coruña	16	0,07
	Pontevedra	15	0,07
	Orense	7	0,03
	Lugo	3	0,01
La Rioja	La Rioja	8	0,04
Madrid	Madrid	61	0,28
Murcia	Murcia	24	0,11
Navarra	Navarra	14	0,06
País Vasco		67	0,31
	Vizcaya	35	0,16
	Guipúzcoa	25	0,12
	Álava	7	0,03
Valencia		54	0,25
	Alicante	27	0,13
	Valencia	19	0,09
	Castellón	8	0,04
Extranjero		293	1,36
TOTALES		21.565	100,00

1 DOCENCIA Y ESTUDIANTES

3 Perfil del estudiante de 1º y 2º ciclo

13 Distribución de estudiantes por procedencia geográfica

Procedencia	Datos	
	Nº Estudiantes	%
Canarias	20.630	95,66
Resto de España	642	2,98
Extranjeros	293	1,36
TOTALES	21.565	100,00

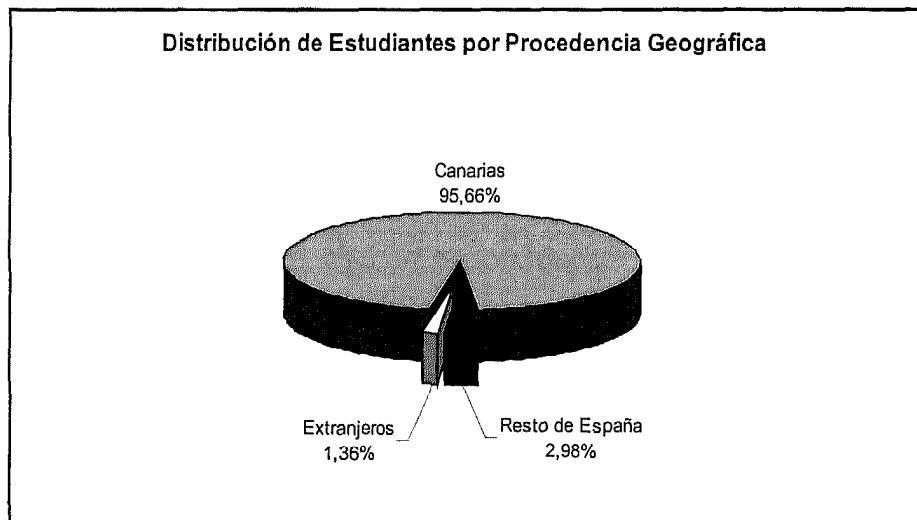

Estudiantes españoles por provincia de procedencia 14

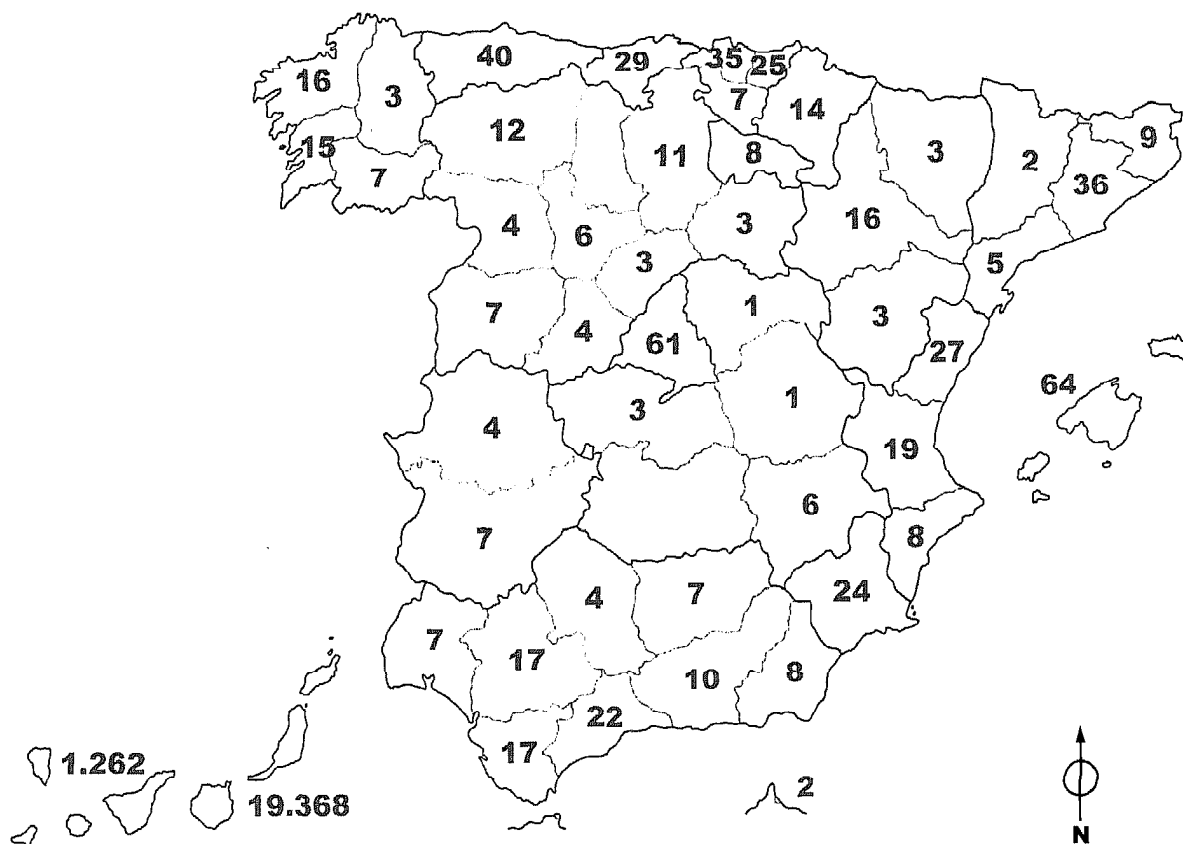

1 DOCENCIA Y ESTUDIANTES

3 Perfil del estudiante de 1º y 2º ciclo

15 Estudiantes de Canarias por isla de procedencia

Islas	Datos	
	Nº Estudiantes	%
Gran Canaria	18.289	88,65
Tenerife	1.020	4,94
Lanzarote	621	3,01
Fuerteventura	458	2,22
La Palma	186	0,90
La Gomera	32	0,16
El Hierro	24	0,12
TOTALES	20.630	100,00

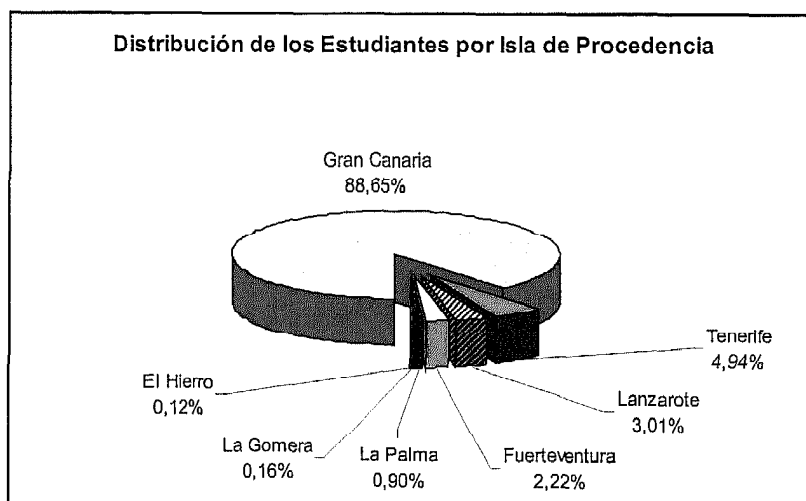

Estudiantes de la provincia de Las Palmas por municipio 16

Isla	Municipio	Datos	
		Nº Estudiantes	%
Gran Canaria		18.289	94,43
	Las Palmas de Gran Canaria	11.210	57,88
	Telde	1.812	9,36
	Aruca	729	3,76
	Santa Brígida	623	3,22
	Santa Lucía de Tirajana	563	2,91
	Gáldar	536	2,77
	Ingenio	531	2,74
	San Bartolomé de Tirajana	465	2,40
	Agüimes	315	1,63
	Teror	269	1,39
	Santa María de Guía de Gran Canaria	245	1,26
	Moya	155	0,80
	Vega de San Mateo	153	0,79
	Firgas	127	0,66
	San Nicolás de Tolentino	126	0,65
	Valsequillo de Gran Canaria	124	0,64
	Mogán	116	0,60
	Agüete	92	0,48
	Valleseco	58	0,30
	Tejeda	23	0,12
	Artenara	17	0,09
Lanzarote		621	3,21
	Arrecife	355	1,83
	Teguise	96	0,50
	Tías	60	0,31
	San Bartolomé	54	0,28
	Tinajo	29	0,15
	Haría	18	0,09
	Yaiza	9	0,05

1 DOCENCIA Y ESTUDIANTES**3 Perfil del estudiante de 1º y 2º ciclo****16 Estudiantes de la provincia de Las Palmas por municipio (cont.)**

Isla	Municipio	Datos	
		Nº Estudiantes	%
Fuerteventura		458	2,36
	Puerto del Rosario	260	1,34
	Tuineje	69	0,36
	La Oliva	55	0,28
	Pájara	42	0,22
	Antigua	30	0,15
	Betancuria	2	0,01
TOTALES		19.368	100,00

Estudiantes de la provincia de Las Palmas por municipio (cont.) 16

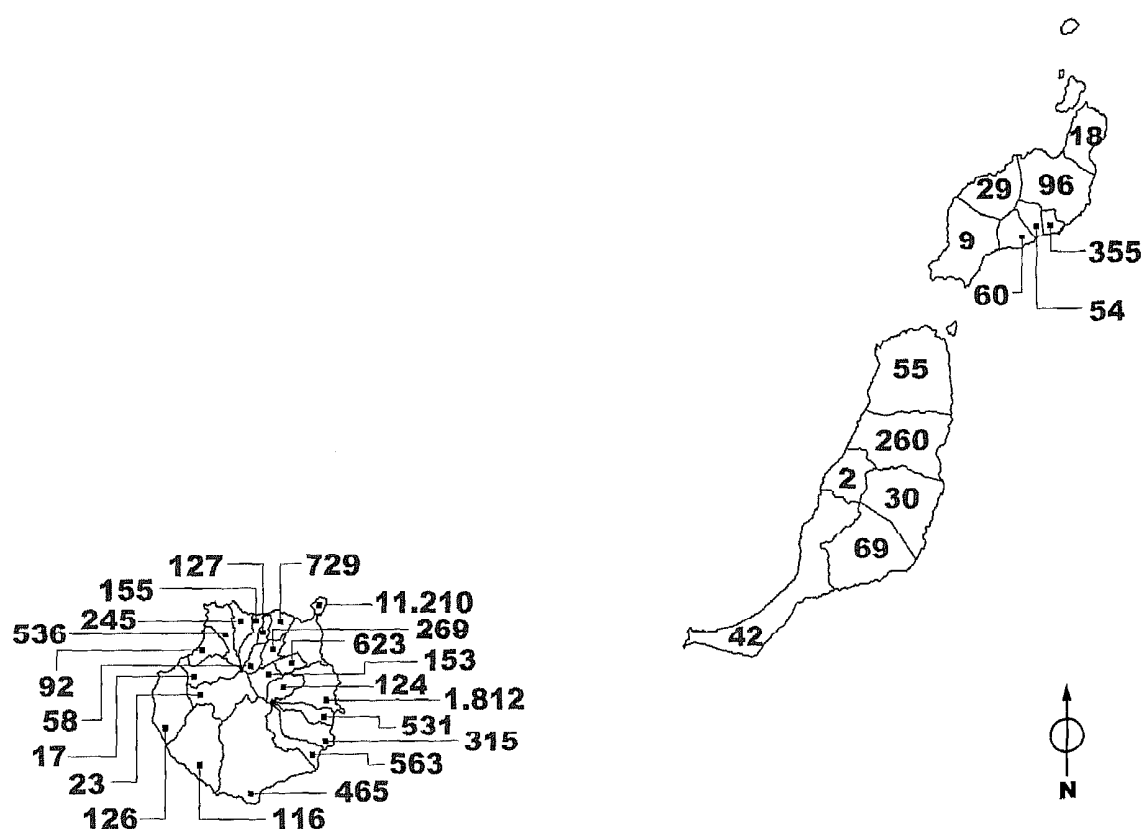

DOCENCIA Y ESTUDIANTES 1

Estudiantes de 3^{er} ciclo 4
y postgrado

Bienio	Datos	
	Nº Estudiantes	%
99/01	702	45,47
00/02	842	54,53
TOTALES	1.544	100,00

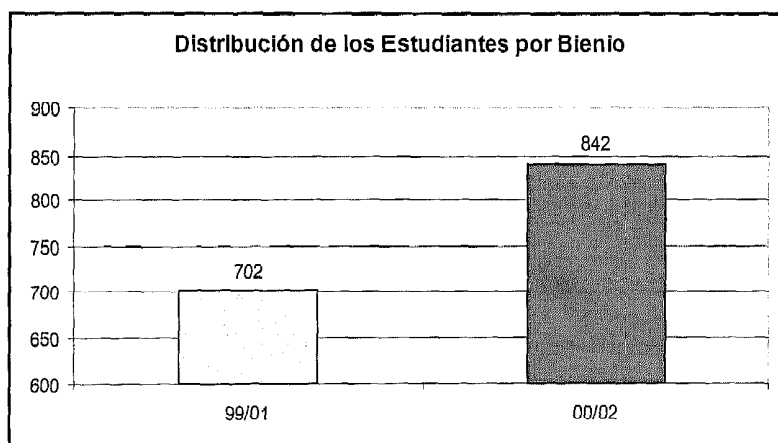

1 DOCENCIA Y ESTUDIANTES

4 Estudiantes de 3^{er} ciclo y postgrado

2 Estudiantes de 3^{er} ciclo por departamento

Departamento	Bienio		Nº Estudiantes	
	99/01	00/02	TOTAL	%
Área de CC. Experimentales y de la Salud	233	301	534	34,59
Biología	30	18	48	3,11
Bioquímica, Biología Molecular y Fisiología	0	0	0	0,00
Ciencias Clínicas	52	57	109	7,06
Ciencias Médicas y Quirúrgicas	65	104	169	10,95
Enfermería	0	33	33	2,14
Física	23	21	44	2,85
Matemáticas	0	0	0	0,00
Morfología	43	35	78	5,05
Patología Animal, Produc. Animal, Bromatol. y CC. y Tecnol. de los Alimentos	20	33	53	3,43
Química	0	0	0	0,00
Área de Ciencias Sociales y Jurídicas	155	276	431	27,91
Análisis Económico Aplicado	16	18	34	2,20
Ciencias Jurídicas Básicas	82	49	131	8,48
Derecho Público	26	20	46	2,98
Didácticas Especiales	19	55	74	4,79
Economía Aplicada	0	0	0	0,00
Economía Financiera y Contabilidad	0	0	0	0,00
Economía y Dirección de Empresas	0	36	36	2,33
Educación	0	35	35	2,27
Educación Física	0	47	47	3,04
Métodos Cuantitativos en Economía y Gestión	12	16	28	1,81
Psicología y Sociología	0	0	0	0,00
Área de Humanidades	42	146	188	12,18
Ciencias Históricas	0	50	50	3,24
Filología Española, Clásica y Árabe	0	57	57	3,69
Filología Moderna	42	39	81	5,25
Geografía	0	0	0	0,00
Área de Enseñanzas Técnicas	194	103	297	19,24
Arte, Ciudad y Territorio	76	20	96	6,22
Construcción Arquitectónica	0	0	0	0,00
Expresión Gráfica y Proyectos Arquitectónicos	0	0	0	0,00

Estudiantes de 3^{er} ciclo por departamento (cont.) 2

Departamento	Bienio		Nº Estudiantes	
	99/01	00/02	TOTAL	%
Informática y Sistemas	88	31	119	7,71
Ingeniería Civil	0	0	0	0,00
Ingeniería de Procesos	15	22	37	2,40
Ingeniería Electrónica y Automática	0	30	30	1,94
Ingeniería Mecánica	15	0	15	0,97
Señales y Comunicaciones	0	0	0	0,00
Libre Elección de Doctorado	78	16	94	6,09
TOTALES	702	842	1.544	100,00

1 DOCENCIA Y ESTUDIANTES

4 Estudiantes de 3^{er} ciclo y postgrado

3 Estudiantes extranjeros de 3^{er} ciclo

Continente	País de Origen	Nº Estudiantes			
		99/01	00/02	TOTAL	%
Europa		20	20	40	17,39
Unión Europea		16	15	31	13,48
	Portugal	5	6	11	1,78
	Alemania	6	1	7	3,04
	Italia	2	4	6	2,61
	Francia	3	0	3	1,30
	Bélgica	0	2	2	0,87
	Grecia	0	2	2	0,87
Otros países		4	5	9	3,91
	Rumanía	3	4	7	3,04
	Yugoslavia	1	1	2	0,87
América		108	50	158	71,30
Iberoamérica		105	47	152	70,00
	Venezuela	31	3	34	14,78
	Cuba	17	8	25	10,87
	Chile	6	17	23	10,00
	Brasil	22	1	23	10,00
	Argentina	6	7	13	5,65
	México	5	6	11	4,78
	Colombia	3	5	8	3,48
	Paraguay	4	0	4	1,74
	Belice	1	2	3	1,30
	Perú	3	0	3	1,30
	Bolivia	1	2	3	1,30
	Guatemala	1	1	2	0,87
	Honduras	0	2	2	0,87
	Rep. Dominicana	2	0	2	0,87
	Costa Rica	2	0	2	0,87
	Uruguay	1	0	1	0,43
	Ecuador	0	1	1	0,43
	Panamá	1	0	1	0,43
Otros países		2	1	3	1,30
	EE.UU.	2	1	3	1,30

Estudiantes extranjeros de 3^{er} ciclo (cont.) 3

Continente	País de Origen	Nº Estudiantes			
		99/01	00/02	TOTAL	%
África		12	12	24	10,43
	Marruecos	7	6	13	5,65
	Mauritania	2	3	5	2,17
	Guinea Ecuatorial	0	2	2	0,87
	Sáhara	2	0	2	0,87
	Argelia	1	1	2	0,87
Asia		0	2	2	0,87
	Corea del Sur	0	2	2	0,87
TOTALES		140	90	230	100,00

1 DOCENCIA Y ESTUDIANTES

4 Estudiantes de 3^{er} ciclo y postgrado

4 Estudiantes que concluyeron los estudios de doctorado durante el curso académico 2000-2001

Departamento	Datos	
	Nº Estudiantes	%
Área de CC. Experimentales y de la Salud	264	34,15
Biología	21	2,72
Física	24	3,10
Morfología	47	6,08
Ciencias Clínicas	45	5,82
Ciencias Médicas y Quirúrgicas	85	11,00
Enfermería	19	2,46
Patología Animal, Producción Animal, Bromatología y Ciencia y Tecnología de los Alimentos	23	2,98
Área de Ciencias Sociales y Jurídicas	243	31,44
Análisis Económico Aplicado	17	2,20
Ciencias Jurídicas Básicas	64	8,28
Derecho Público	30	3,88
Didácticas Especiales	45	5,82
Economía y Dirección de Empresas	21	2,72
Educación	19	2,46
Educación Física	35	4,53
Métodos Cuantitativos en Economía y Gestión	12	1,55
Área de Humanidades	100	12,94
Ciencias Históricas	27	3,49
Filología Española, Clásica y Árabe	36	4,66
Filología Moderna	37	4,79
Área de Enseñanzas Técnicas	150	19,40
Arte, Ciudad y Territorio	46	5,95
Expresión Gráfica y Proyectos Arquitectónicos	1	0,13
Informática y Sistemas	59	7,63
Ingeniería de Procesos	18	2,33
Ingeniería Electrónica y Automática	18	2,33
Ingeniería Mecánica	8	1,03
Libre Elección	16	2,07
TOTALES	773	100,00

Organizador	Denominación	Datos	
		Nº Edición y Duración	Nº Estudiantes
Facultad de Ciencias del Mar	Máster Internacional en Derecho Marítimo	2000-01	9
	Máster en Medio Ambiente Litoral y Marino	I. 2000-01	11
		I. 2001-02	13
Dpto. de Biología	Máster Universitario Internacional en Acuicultura	II. 2000-01	17
Dpto. de Didácticas Especiales	Curso de Postgrado Experto Universitario en Tabaquismo	2002	300
	Experto Universit. a Distancia en Educ. y Promoc. de la Salud	2001-02	100
Dpto. de Ciencias Clínicas	Curso de Postgr. de Experto Universit. en Nutrición Comunitaria	2001	111
	Máster en Nutrición	2000-02	24
	Máster en Salud Pública	III. 2000-02	23
Dpto. de Psicología y Sociología	Especialista Universitario en Mediación Familiar	2002-03	25
Dpto. de Economía y Dirección de Empresas	Máster en Dirección y Gestión de las Administraciones Públicas	III. 2001-03	30
	Máster en Negocios Internacionales	2000-01	30
	Máster Universitario en Economía de la Salud y Gestión Sanitaria	II. 2000-02	61
Dpto. de Análisis Económico	Curso de Postgrado Master en Análisis Económico	2000-02	10
	Máster en Economía	2001-03	13
Dpto. de Economía Financiera y Contabilidad	Máster en Contabilidad y Auditoría	2002-03	10
Dpto. de Derecho Público	Máster en Prevención de Riesgos Laborales	I. 2000-02	55
		II. 2001-03	38
Dpto. de Arte, Ciudad y Territorio	Máster Especialista en Proyección Urbanística y del Paisaje:		31
	Postgr. en Arquitectura: Esp. en Planif. y Gest. del Espac. Edific.	2000-01	13
	Proyectos Urbanísticos: Esp. en Arquitectura de Paisaje	2001-03	18
Dpto. de Construcción Arquitectónica	Máster Universitario en Derecho Urbanístico en Canarias	II. 2000-02	140
TOTAL DE ESTUDIANTES			1.051

Nota:

La tabla muestra el número total de estudiantes matriculados en másters y cursos de postgrado organizados en la ULPGC en el periodo 2000 - 2002 (a fecha marzo de 2002)

DOCENCIA Y ESTUDIANTES 1

Perfil del estudiante 5
de 3^{er} ciclo

Bienio	Sexo		TOTAL
	Hombres	Mujeres	
99/01	358	344	702
00/02	398	444	842
TOTALES	756	788	1.544



1 DOCENCIA Y ESTUDIANTES

5 Perfil del estudiante de 3^{er} ciclo

2 Estudiantes por edad

Edad	Nº Estudiantes			
	99/01	00/02	TOTAL	%
<=22	13	18	31	2,01
23	39	58	97	6,28
24	63	62	125	8,10
25	64	93	157	10,17
26	65	103	168	10,88
27	59	71	130	8,42
28	56	54	110	7,12
29	49	43	92	5,96
30	25	32	57	3,69
31	29	37	66	4,27
32	30	27	57	3,69
33	21	24	45	2,91
34	27	28	55	3,56
>=35	162	192	354	22,93
TOTALES	702	842	1.544	100,00

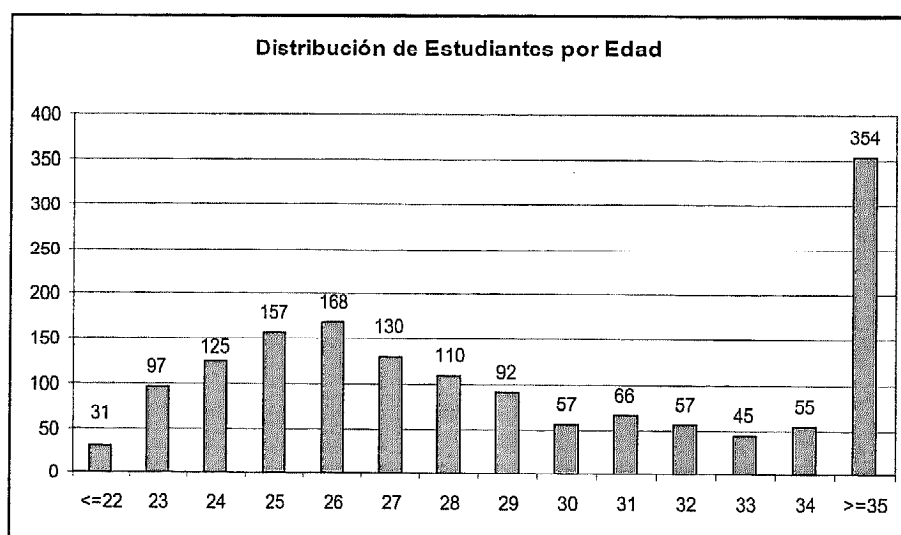

Estudiantes por clase de organización empleadora 3

Organización	Nº Estudiantes		
	99/01	00/02	TOTAL
Universidad	57	74	131
Administración del Estado	94	183	277
Empresa Privada	98	118	216
No Trabaja	453	467	920
TOTALES	702	842	1.544

Distribución de Estudiantes por Organización Empleadora

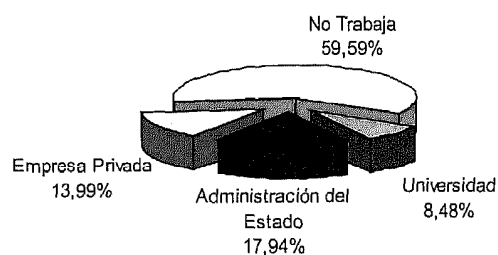

1 DOCENCIA Y ESTUDIANTES

5 Perfil del estudiante de 3^{er} ciclo

4 Estudiantes por su vinculación con la ULPGC

Vinculación ULPGC	Nº Estudiantes			
	99/01	00/02	TOTAL	%
Becario	20	24	44	2,85
Docente	24	39	63	4,08
PAS	11	10	21	1,36
Otro Tipo de Vinculación	29	35	64	4,15
Sin Vinculación	618	734	1.352	87,56
TOTALES	702	842	1.544	100,00

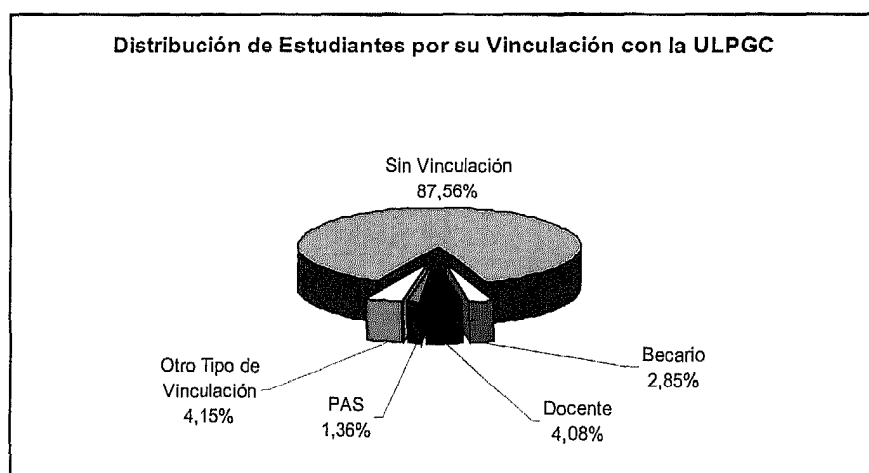

Tipo de Matrícula	Nº Estudiantes			
	99/01	00/02	TOTAL	%
Ordinaria	553	670	1.223	79,21
Familia numerosa de 1ª	37	56	93	6,02
Familia numerosa de 2ª	0	0	0	0,00
Personal ULPGC	78	86	164	10,62
Personal ULPGC + FN 1ª	1	0	1	0,06
Becarios MEC	0	12	12	0,78
Becarios MEC +FN 1ª	32	10	42	2,72
Becarios MEC +FN 2ª	1	0	1	0,06
Convalidaciones	0	8	8	0,52
TOTALES	702	842	1.544	100,00

1 DOCENCIA Y ESTUDIANTES

5 Perfil del estudiante de 3º ciclo

6 Estudiantes por título de acceso

Título	Nº Estudiantes			
	99/01	00/02	TOTAL	%
Área de CC. Experimentales y de la Salud	201	255	456	29,53
Lic. Bioquímica	1	0	1	0,06
Lic. Ciencias Biológicas	8	19	27	1,75
Lic. Ciencias del Mar	24	17	41	2,66
Lic. Ciencias Ecológicas	1	0	1	0,06
Lic. Ciencias Físicas	7	11	18	1,17
Lic. Ciencias Geológicas	8	6	14	0,91
Lic. Ciencias Matemáticas	1	6	7	0,45
Lic. Ciencias Químicas	4	0	4	0,26
Lic. Farmacia	10	10	20	1,30
Lic. Geología	0	2	2	0,13
Lic. Matemáticas	0	2	2	0,13
Lic. Medicina	0	2	2	0,13
Lic. Medicina y Cirugía	66	143	209	13,54
Lic. Veterinaria	71	37	108	6,99
Área de Ciencias Sociales y Jurídicas	176	264	440	28,50
Ciencias de la Educación	2	8	10	0,65
Lic. Ciencias de la Información	0	6	6	0,39
Lic. Ciencias Económicas	3	0	3	0,19
Lic. Ciencias Económicas y Empresariales	31	53	84	5,44
Lic. Ciencias Empresariales	2	0	2	0,13
Lic. Ciencias Políticas	2	0	2	0,13
Lic. Ciencias Políticas y Sociología	4	0	4	0,26
Lic. Derecho	114	56	170	11,01
Lic. Economía	0	2	2	0,13
Lic. Educación Física	14	50	64	4,15
Lic. Psicología	0	23	23	1,49
Lic. Psicopedagogía	3	51	54	3,50
Lic. Educación Física	0	12	12	0,78
Psicología	1	3	4	0,26
Área de Humanidades	104	164	268	17,36
Licenciado en Bellas Artes	3	0	3	0,19
Lic. Filología	28	38	66	4,27
Lic. Filología Clásica	2	0	2	0,13

Estudiantes por título de acceso (cont.) 6

Título	Nº Estudiantes			
	99/01	00/02	TOTAL	%
Lic. Filología Gallega	1	0	1	0,00
Lic. Filología Germánica	0	1	1	0,06
Lic. Filología Hispánica	3	32	35	2,27
Lic. Filología Inglesa	3	9	12	0,78
Lic. Filología Románica (Francés)	2	0	2	0,13
Lic. Filosofía	0	1	1	0,06
Lic. Filosofía y Ciencias de la Educación	1	9	10	0,65
Lic. Filosofía y Ciencias de la Información	0	2	2	0,13
Lic. Filosofía y Letras	0	2	2	0,13
Lic. Geografía e Historia: Historia	2	31	33	2,14
Lic. Geografía e Historia	29	22	51	3,30
Lic. Historia	4	2	6	0,39
Lic. Historia de Arte	1	2	3	0,19
Lic. Traductores e Interpretes	18	6	24	1,55
Lic. Traductores e Interpretes: Inglés	7	7	14	0,91
Área de Enseñanzas Técnicas	96	53	149	9,65
Arquitecto	13	3	16	1,04
Ing. Agrónomo	1	0	1	0,06
Ing. de Caminos, Canales y Puerto	2	0	2	0,13
Ing. Telecomunicaciones	3	18	21	1,36
Ing. Industrial	29	16	45	2,91
Lic. Informática	48	16	64	4,15
Resto	125	106	231	14,96
Estudios de Origen de Doctor, No Homologados	124	64	188	12,18
Estudios de Carácter Profesional de Grado Superior	1	37	38	2,46
Sin Clasificar	0	5	5	0,32
TOTALES	702	842	1.544	100,00

1 DOCENCIA Y ESTUDIANTES

5 Perfil del estudiante de 3º ciclo

7 Estudiantes por universidad de origen

Universidad de Origen	Nº Estudiantes			
	99/01	00/02	TOTAL	%
U. de Las Palmas de Gran Canaria	389	481	870	56,35
U. Extranjeras	139	105	244	15,80
U. de La Laguna	36	74	110	7,12
U. Complutense de Madrid	42	29	71	4,60
U. de Granada	15	21	36	2,33
U. Nacional de Educación a Distancia	7	27	34	2,20
U. de Valladolid	6	7	13	0,84
U. de Santiago de Compostela	9	4	13	0,84
U. de Salamanca	6	7	13	0,84
U. del País Vasco	0	12	12	0,78
U. de Zaragoza	2	9	11	0,71
U. de Barcelona	5	6	11	0,71
U. de Sevilla	5	5	10	0,65
U. de Oviedo	2	8	10	0,65
U. de Córdoba	6	4	10	0,65
U. Autónoma de Barcelona	1	8	9	0,58
U. de Valencia (Estudi General)	4	2	6	0,39
U. de La Coruña	4	2	6	0,39
U. Navarra	1	5	6	0,39
U. de Salamanca	2	4	6	0,39
U. de Cantabria	4	1	5	0,32
U. Politécnica de Madrid	0	5	5	0,32
U. Autónoma de Madrid	1	4	5	0,32
U. de Cádiz	4	0	4	0,26
U. Politécnica de Barcelona	4	0	4	0,26
U. de San Pablo - CEU	3	0	3	0,19
U. de Jaén	0	3	3	0,19
U. de Extremadura	1	2	3	0,19
U. Politécnica de Valencia	0	3	3	0,19
U. de Deusto	1	2	3	0,19
U. Rovira i Virgili	0	2	2	0,13
U. de Málaga	1	0	1	0,06
U. de Lleida	1	0	1	0,06
U. Pontificia de Comillas	1	0	1	0,06
TOTALES	702	842	1.544	100,00

País y CC.AA.	Provincia	Nº Estudiantes			
		99/01	00/02	TOTAL	%
España		561	753	1.314	85,10
Canarias		544	747	1.291	83,61
	Las Palmas	538	730	1.268	82,12
	Santa Cruz de Tenerife	6	17	23	1,49
Andalucía	Córdoba	0	2	2	0,13
Aragón	Huesca	0	1	1	0,06
Asturias	Asturias	3	0	3	0,19
Cantabria	Cantabria	1	0	1	0,06
Castilla y León	Valladolid	2	0	2	0,13
Cataluña	Barcelona	1	1	2	0,13
Galicia	Pontevedra	5	0	5	0,32
Madrid	Madrid	1	0	1	0,06
País Vasco		3	0	3	0,19
	Guipúzcoa	1	0	1	0,06
	Vizcaya	2	0	2	0,13
Valencia	Valencia	1	2	3	0,19
Extranjero		140	90	230	14,90
TOTALES		701	843	1.544	100,00

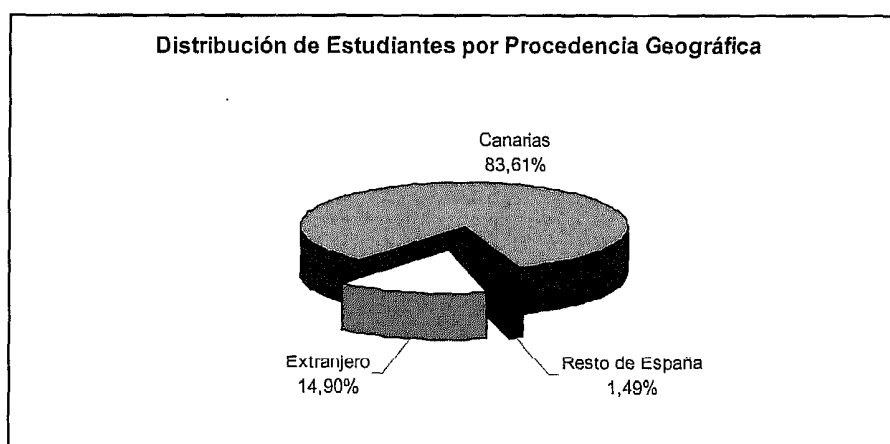

Estudiantes de Canarias por isla de procedencia 10

Isla de Procedencia	Nº Estudiantes			
	99/01	00/02	TOTAL	%
Gran Canaria	536	702	1.238	95,89
Lanzarote	2	28	30	2,32
Tenerife	5	17	22	1,70
La Palma	1	0	1	0,08
TOTALES	544	747	1.291	100,00

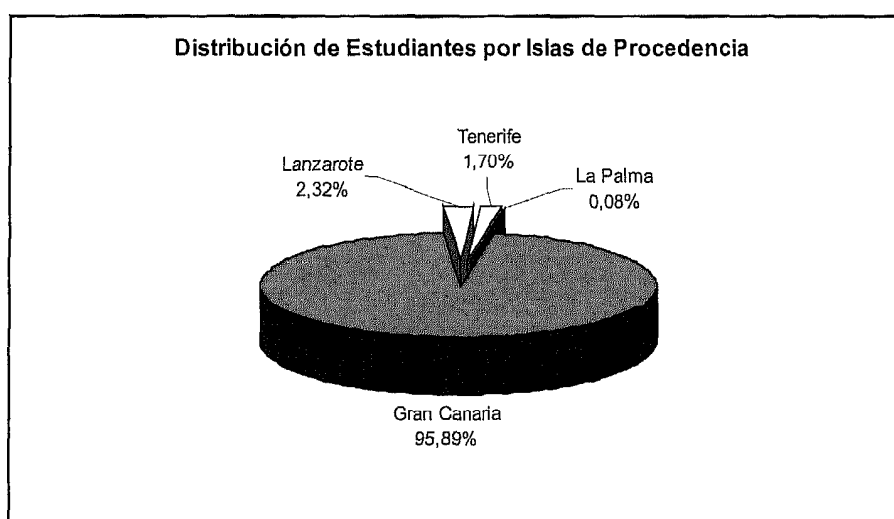

1 DOCENCIA Y ESTUDIANTES**5 Perfil del estudiante de 3º ciclo****11 Estudiantes de la provincia de Las Palmas por municipio**

Isla	Municipio	Nº Estudiantes			
		99/00	00/01	TOTAL	%
Gran Canaria		536	702	1.238	97,63
	Las Palmas de Gran Canaria	409	514	923	72,79
	Telde	34	45	79	6,23
	Aruca	18	26	44	3,47
	Santa Brígida	15	19	34	2,68
	Santa Lucía de Tirajana	10	22	32	2,52
	San Bartolomé de Tirajana	11	9	20	1,58
	Santa María de Guía de Gran Canaria	11	7	18	1,42
	Firgas	6	11	17	1,34
	Gáldar	3	12	15	1,18
	Agüimes	6	5	11	0,87
	Ingenio	2	9	11	0,87
	Valleseco	2	4	6	0,47
	Agate	1	4	5	0,39
	Artenara	0	4	4	0,32
	Moya	2	2	4	0,32
	Teror	2	2	4	0,32
	Iejeda	1	2	3	0,24
	Vega de San Mateo	1	2	3	0,24
	San Nicolás de Tolentino	0	2	2	0,16
	Valsequillo de Gran Canaria	1	1	2	0,16
	Mogán	1	0	1	0,08
Lanzarote		2	28	30	2,37
	Arrecife	1	18	19	1,50
	Teguise	0	6	6	0,47
	Tías	1	2	3	0,24
	Yaiza	0	2	2	0,16
	Haría	0	0	0	0,00
	San Bartolomé	0	0	0	0,00
	Tinajo	0	0	0	0,00
TOTALES		538	730	1.268	100,00

Centro	Titulación	Datos	
		Año Plan	Créditos Totales
Área de CC. Experimentales y de la Salud			
F. Ciencias de la Salud	Dip. Enfermería	1997	236
	Dip. Enfermería (Lanzarote)	1997	236
	Dip. Fisioterapia	1993	220
	Lic. Medicina	1997	540
F. Veterinaria	Lic. Veterinaria	2000	415
F. Ciencias del Mar	Lic. Ciencias del Mar	2001	345
Área de Ciencias Sociales y Jurídicas			
F. Formación del Profesorado	Dip. Educación Social	1998	199
	Maestro: Esp. Audición y Lenguaje	2001	182,5
	Maestro: Esp. Educación Especial	2000	204,5
	Maestro: Esp. Educación Física	2000	204,5
	Maestro: Esp. Educación Infantil	2000	204,5
	Maestro: Esp. Educación Musical	2000	204,5
	Maestro: Esp. Educación Primaria	2000	204,5
	Maestro: Esp. Lengua Extranjera	2000	206
	Lic. Psicopedagogía (2ºCiclo)	2000	127,5
F. Ciencias Económicas y Empresariales	Dip. Turismo (Las Palmas)	1996	207
	Dip. Turismo (Lanzarote)	1996	207
	Dip. CC. Empresariales	1994	207
	Lic. Adm. y Direc. Empresas	1997	307
	Lic. Economía	1997	311
	Lic. CC. Econom. y Empresar. (PA)	1982	(*)
F. Ciencias Jurídicas	Dip. Relaciones Laborales	1993	214
	Dip. Trabajo Social	1998	200
	Lic. Derecho	1991	105
F. CC. Act. Física y Deporte	Lic. CC. Act. Física y Deporte	2001	320
Área de Humanidades			
F. Traductores e Intérpretes	Lic. Trad. e Interp. - Alemán	2000	319,5
		2001	319,5
	Lic. Trad. e Interp. - Francés	2000	319,5
		2001	319,5
	Lic. Trad. e Interp. - Inglés	2000	319,5
		2001	319,5

(PA) Plan Antiguo

(*) Titulaciones que no están distribuidas por créditos

(2ºCiclo) Titulaciones de 2º ciclo

1 DOCENCIA Y ESTUDIANTES

6 Planes de estudio

1 Créditos asignados por titulación (cont.)

Centro	Titulación	Datos	
		Año Plan	Créditos Totales
F. Filología	Lic. Filología Hispánica	1993	314
	Lic. Filología Inglesa	1996	304
		1998	304
	Lic. Filología (PA)	1991	(*)
F. Geografía e Historia	Lic. Geografía	2000	303
	Lic. Historia	2001	291
	Lic. Geografía e Historia (PA)	1991	(*)
Área de Enseñanzas Técnicas			
E.T.S. Arquitectura	Arquitecto	2001	436,5
E.T.S. Telecomunicaciones	Ing. de Telecomunicación	2001	366,5
	Ing. Electrónica (2ºCiclo)	2000	76
E.U. Informática	Ing. Tec. Inform. de Gestión	2000	225
	Ing. Tec. Inform. de Sistemas	2000	225
	Ing. Tec. Informática (PA)	1987	(*)
E.U. Ing. Tec. Telecom.	Ing. Tec. T. Esp. Sist. de Telecom.	2000	225
	Ing. Tec. T. Esp. Sist. Electrónicos	2001	228
	Ing. Tec. T. Esp. Sonido e Imagen	2000	228
	Ing. Tec. T. Esp. Telemática	2000	228
	Ing. Tec. Telecomunicaciones (PA)	1989	(*)
F. Informática	Ing. Informático	1997	367
	Lic. Informática (2ºCiclo)	1989	162
E.T.S. Ingenieros Industriales	Ing. Industrial	2001	360
E.U. Politécnica	Ing. Tec. Diseño Industrial	1997	224
	Ing. Tec. Industrial	1976	(*)
	Ing. Tec. Naval	1976	(*)
	Ing. Tec. Obras Públicas	1976	(*)
	Ing. Tec. Topografía	1976	(*)

(*) Titulaciones que no están distribuidas por créditos

(PA) Plan Antiguo

(2ºCiclo) Titulaciones de 2º ciclo

Nota:

En la tabla se muestran los planes vigentes en el curso 2000-2001

Planes de estudio por fecha de publicación en el BOE 2

Centro	Titulación	Datos	
		Fecha BOE	Situación
Área de CC. Experimentales y de la Salud			
F. Ciencias de la Salud	Dip. Enfermería	06-NOV-1997	Activo
	Dip. Enfermería (Lanzarote)	06-NOV-1997	Activo
	Dip. Fisioterapia	17-JUN-1993	Activo
	Lic. Medicina	23-JUL-1997	Activo
F. Veterinaria	Lic. Veterinaria	20-ENE-2000	Activo
F. Ciencias del Mar	Lic. Ciencias del Mar	19-FEB-2001	Activo
Área de Ciencias Sociales y Jurídicas			
F. Formación del Profesorado	Dip. Educación Social	04-NOV-1998	Activo
	Maestro: Esp. Audición y Lenguaje	19-FEB-2001	Activo
	Maestro: Esp. Educación Especial	14-NOV-2000	Activo
	Maestro: Esp. Educación Física	15-NOV-2000	Activo
	Maestro: Esp. Educación Infantil	14-NOV-2000	Activo
	Maestro: Esp. Educación Musical	14-NOV-2000	Activo
	Maestro: Esp. Educación Primaria	15-NOV-2000	Activo
	Maestro: Esp. Lengua Extranjera	14-NOV-2000	Activo
	Lic. Psicopedagogía (2ºCiclo)	15-NOV-2000	Activo
F. Ciencias Económicas y Empresariales	Dip. Turismo (Las Palmas)	21-NOV-1996	Activo
	Dip. Turismo (Lanzarote)	21-NOV-1996	Activo
	Dip. CC. Empresariales	21-OCT-1994	Activo
	Lic. Adm. y Direc. Empresas	07-ABR-1997	Activo
		31-OCT-1997	Activo
	Lic. Economía	07-ABR-1997	Activo
	Lic. CC. Econom. y Empresar. (PA)	27-JUL-1982	A Extinguir
F. Ciencias Jurídicas	Dip. Relaciones Laborales	14-JUN-1993	Activo
	Dip. Trabajo Social	28-MAR-1998	Activo
	Lic. Derecho	06-SEP-1991	Activo
F. CC. Act. Física y Deporte	Lic. CC. Act. Física y Deporte	28-JUN-2001	Activo
Área de Humanidades			
F. Traductores e Intérpretes	Lic. Trad. e Interp. - Alemán	19-SEP-2000	Activo
		09-JUN-2001	Activo
	Lic. Trad. e Interp. - Francés	19-SEP-2000	Activo
		09-JUN-2001	Activo
	Lic. Trad. e Interp. - Inglés	19-SEP-2000	Activo
		09-JUN-2001	Activo

(PA) Plan Antiguo

(2ºCiclo) Titulaciones de 2º ciclo

1 DOCENCIA Y ESTUDIANTES

6 Planes de estudio

2 Planes de estudio por fecha publicación en el BOE (cont.)

Centro	Titulación	Datos	
		Fecha BOE	Situación
F. Filología	Lic. Filología Hispánica	23-DIC-1993	Activo
	Lic. Filología Inglesa	25-ABR-1996	Activo
		04-JUL-1998	Activo
	Lic. Filología (PA)	06-SEP-1991	A Extinguir
F. Geografía e Historia	Lic. Geografía	19-SEP-2000	Activo
		18-OCT-2000	Activo
	Lic. Historia	28-AGO-2001	Activo
	Lic. Geografía e Historia (PA)	10-SEP-1991	A Extinguir
Área de Enseñanzas Técnicas			
E.T.S. Arquitectura	Arquitecto	03-SEP-2001	Activo
E.T.S. Telecomunicaciones	Ing. de Telecomunicación	07-FEB-2001	Activo
	Ing. Electrónica (2ºCiclo)	15-NOV-2000	Activo
E.U. Informática	Ing. Tec. Inform. de Gestión	19-SEP-2000	Activo
	Ing. Tec. Inform. de Sistemas	19-SEP-2000	Activo
		20-SEP-2000	Activo
	Ing. Tec. Informática (PA)	05-AGO-1987	A Extinguir
E.U. Ing. Tec. Telecom.	Ing. Tec. T. Esp. Sist. de Telecom.	15-NOV-2000	Activo
	Ing. Tec. T. Esp. Sist. Electrónicos	07-FEB-2001	Activo
	Ing. Tec. T. Esp. Sonido e Imagen	15-NOV-2000	Activo
	Ing. Tec. T. Esp. Telemática	14-NOV-2000	Activo
	Ing. Tec. Telecomunicaciones (PA)	02-DIC-1989	A Extinguir
F. Informática	Ing. Informático	20-NOV-1997	Activo
	Lic. Informática (2ºCiclo)	01-DIC-1989	Activo
E.T.S. Ingenieros Industriales	Ing. Industrial	27-AGO-2001	Activo
E.U. Politécnica	Ing. Tec. Diseño Industrial	14-NOV-1997	Activo
	Ing. Tec. Industrial	24-DIC-1976	A Extinguir
	Ing. Tec. Naval	24-DIC-1976	A Extinguir
	Ing. Tec. Obras Públicas	24-DIC-1976	A Extinguir
	Ing. Tec. Topografía	24-DIC-1976	A Extinguir

(PA) Plan Antiguo

(2ºCiclo) Titulaciones de 2º ciclo

Nota:

En la tabla se muestran los planes vigentes en el curso 2000-2001

Estudiantes que han finalizado los estudios por titulación y sexo 1

Centro	Titulación	Sexo		
		Hombres	Mujeres	TOTAL
Área de CC. Experimentales y de la Salud		148	286	434
F. Ciencias de la Salud	Dip. Enfermería	22	88	110
	Dip. Enfermería (Lanzarote)	5	22	27
	Dip. Fisioterapia	10	27	37
	Lic. Medicina	24	45	69
F. Veterinaria	Lic. Veterinaria	40	49	89
F. Ciencias del Mar	Lic. Ciencias del Mar	47	55	102
Área de Ciencias Sociales y Jurídicas		401	857	1.258
F. Formación del Profesorado	Dip. Educación Social	4	32	36
	Maestro: Esp. Educación Especial	3	47	50
	Maestro: Esp. Educación Física	48	18	64
	Maestro: Esp. Educación Infantil	2	52	54
	Maestro: Esp. Educación Musical	15	23	38
	Maestro: Esp. Educación Primaria	7	44	51
	Maestro: Esp. Lengua Extranjera	4	26	30
	Lic. Psicopedagogía (2ºCiclo)	7	32	39
	Curso de Cualificación Pedagógica	12	43	55
F. Ciencias Económicas y Empresariales	Dip. Turismo (Las Palmas)	15	45	60
	Dip. Turismo (Lanzarote)	0	6	6
	Dip. CC. Empresariales	29	65	94
	Lic. Adm. y Direc. Empresas	66	111	177
	Lic. Economía	14	35	49
	Lic. CC. Econom. y Empresar. (PA)	5	3	8
F. Ciencias Jurídicas	Dip. Relaciones Laborales	14	43	57
	Dip. Trabajo Social	12	58	70
	Lic. Derecho	74	150	224
F. CC. Act. Física y Deporte	Lic. CC. Act. Física y Deporte	72	24	96
Área de Humanidades		67	181	248
F. Traductores e Intérpretes	Lic. Trad. e Interp. - Alemán	3	7	10
	Lic. Trad. e Interp. - Francés	1	5	6
	Lic. Trad. e Interp. - Inglés	15	60	75

(PA) Plan Antiguo

(2ºCiclo) Titulaciones de 2º ciclo

1 DOCENCIA Y ESTUDIANTES

7 Rendimiento académico

1 Estudiantes que han finalizado los estudios por titulación y sexo (cont.)

Centro	Titulación	Sexo		
		Hombres	Mujeres	TOTAL
F. Filología	Lic. Filología Hispánica	8	38	46
	Lic. Filología Inglesa	4	32	36
	Lic. Filología (PA)	1	6	7
F. Geografía e Historia	Lic. Geografía	22	14	36
	Lic. Historia	11	17	28
	Lic. Geografía e Historia (PA)	2	2	4
Área de Enseñanzas Técnicas		536	239	775
E.T.S. Arquitectura	Arquitecto	41	30	71
E.T.S. Telecomunicaciones	Ing. de Telecomunicación	27	5	32
E.U. Informática	Ing. Tec. Inform. de Gestión	18	9	27
	Ing. Tec. Inform. de Sistemas	21	6	27
	Ing. Tec. Informática (PA)	25	7	32
E.U. Ing. Tec. Telecom.	Ing. Tec. T. Esp. Sist. de Telecom.	7	3	10
	Ing. Tec. T. Esp. Sist. Electrónicos	10	2	12
	Ing. Tec. T. Esp. Sonido e Imagen	7	2	9
	Ing. Tec. T. Esp. Telemática	16	8	24
	Ing. Tec. Telecomunicaciones (PA)	53	20	73
F. Informática	Lic. Informática (2ºCiclo)	28	9	37
E.T.S. Ingenieros Industriales	Ing. Industrial	67	32	99
E.U. Politécnica	Ing. Tec. Diseño Industrial	3	4	7
	Ing. Tec. Industrial	145	54	199
	Ing. Tec. Naval	20	8	28
	Ing. Tec. Obras Públicas	35	23	58
	Ing. Tec. Topografía	13	17	30
TOTALES		1.152	1.563	2.715

(PA) Plan Antiguo

(2ºCiclo) Titulaciones de 2º ciclo

Hombres que han finalizado los estudios por titulación y edad 2

Centro	Titulación	Edad									
		20	21	22	23	24	25	26	27-29	>=30	TOTAL
Área de CC. Experimentales y de la Salud		20	6	8	24	27	17	10	21	15	148
F. Ciencias de la Salud	Dip. Enfermería	12	5	0	0	3	0	1	1	0	22
	Dip. Enfermería (Lanzarote)	1	1	1	1	0	0	1	0	0	5
	Dip. Fisioterapia	7	0	1	1	0	1	0	0	0	10
	Lic. Medicina	0	0	0	12	4	1	0	1	6	24
F. Veterinaria	Lic. Veterinaria	0	0	5	5	9	3	2	10	6	40
F. Ciencias del Mar	Lic. Ciencias del Mar	0	0	1	5	11	12	6	9	3	47
Área de Ciencias Sociales y Jurídicas		26	28	38	45	61	63	30	68	42	401
F. Formación del Profesorado	Dip. Educación Social	1	1	0	1	0	0	0	1	0	4
	Maestro: Esp. Educación Especial	1	0	0	0	0	1	0	0	1	3
	Maestro: Esp. Educación Física	9	8	6	8	7	3	0	5	0	46
	Maestro: Esp. Educación Infantil	0	1	0	1	0	0	0	0	0	2
	Maestro: Esp. Educación Musical	5	2	2	3	0	1	0	0	2	15
	Maestro: Esp. Educación Primaria	5	0	1	0	0	0	0	0	1	7
	Maestro: Esp. Lengua Extranjera	2	0	1	0	0	0	1	0	0	4
	Lic. Psicopedagogía (2ºCiclo)	0	0	0	2	1	1	0	2	1	7
	Curso de Cualificación Pedagógica	0	0	0	3	2	1	1	2	3	12
F. Ciencias Económicas y Empresariales	Dip. Turismo (Las Palmas)	0	1	1	0	3	5	1	3	1	15
	Dip. CC. Empresariales	0	1	2	2	5	7	4	8	0	29
	Lic. Adm. y Direc. Empresas	0	1	5	8	13	15	7	15	2	66
	Lic. Economía	0	2	4	1	4	1	2	0	0	14
	Lic. CC. Econom. y Empresa. (PA)	0	0	0	0	0	0	0	0	5	5
F. Ciencias Jurídicas	Dip. Relaciones Laborales	0	1	1	2	1	4	2	2	1	14
	Dip. Trabajo Social	3	2	2	0	0	0	0	4	1	12
	Lic. Derecho	0	0	7	4	8	14	6	15	20	74
F. CC. Act. Física y Deporte	Lic. CC. Act. Física y Deporte	0	8	6	10	17	10	6	11	4	72
Área de Humanidades		0	8	7	8	15	8	3	7	11	67
F. Traductores e Intérpretes	Lic. Trad. e Interp. - Alemán	0	0	0	0	0	0	0	1	2	3
	Lic. Trad. e Interp. - Francés	0	0	0	0	0	0	0	0	1	1
	Lic. Trad. e Interp. - Inglés	0	2	4	3	2	2	0	2	0	15

(PA) Plan Antiguo

(2ºCiclo) Titulaciones de 2º ciclo

1 DOCENCIA Y ESTUDIANTES

7 Rendimiento académico

2 Hombres que han finalizado los estudios por titulación y edad (cont.)

Centro	Titulación	Edad									TOTAL
		20	21	22	23	24	25	26	27-29	>=30	
F. Filología	Lic. Filología Hispánica	0	3	2	0	2	1	0	0	0	8
	Lic. Filología Inglesa	0	2	0	1	0	1	0	0	0	4
	Lic. Filología (PA)	0	0	0	0	0	0	0	0	1	1
F. Geografía e Historia	Lic. Geografía	0	0	0	4	7	2	2	3	4	22
	Lic. Historia	0	1	1	0	4	2	1	0	2	11
	Lic. Geografía e Historia (PA)	0	0	0	0	0	0	0	1	1	2
Área de Enseñanzas Técnicas		1	12	34	49	67	77	67	150	79	536
E.T.S. Arquitectura	Arquitecto	0	0	0	1	4	5	6	13	12	41
E.T.S. Telecomunicaciones	Ing. de Telecomunicación	0	0	2	0	4	7	1	7	6	27
E.U. Informática	Ing. Tec. Inform. de Gestión	0	1	6	2	1	2	3	2	1	18
	Ing. Tec. Inform. de Sistemas	1	2	11	5	1	0	0	0	1	21
	Ing. Tec. Informática (PA)	0	0	0	2	1	6	3	8	5	25
E.U. Ing. Tec. Telecom.	Ing. Tec. T. Esp. Sist. de Telecom.	0	2	0	2	1	2	0	0	0	7
	Ing. Tec. T. Esp. Sist. Electrónicos	0	1	1	2	2	1	0	3	0	10
	Ing. Tec. T. Esp. Sonido e Imagen	0	0	1	0	6	0	0	0	0	7
	Ing. Tec. T. Esp. Telemática	0	1	2	5	5	1	1	1	0	16
	Ing. Tec. Telecomunicaciones (PA)	0	0	0	0	1	4	6	20	22	53
F. Informática	Lic. Informática (2ºCiclo)	0	0	3	7	4	4	3	5	2	28
E.T.S. Ingenieros Industriales	Ing. Industrial	0	0	1	9	10	7	9	23	8	67
E.U. Politécnica	Ing. Tec. Diseño Industrial	0	1	1	0	1	0	0	0	0	3
	Ing. Tec. Industrial	0	3	4	10	16	21	23	49	19	145
	Ing. Tec. Naval	0	0	0	2	4	6	2	6	0	20
	Ing. Tec. Obras Públicas	0	0	2	2	5	9	6	8	3	35
	Ing. Tec. Topografía	0	1	0	0	1	2	4	5	0	13
TOTALES		47	54	87	126	170	165	110	246	147	1.152

(PA) Plan Antiguo

(2ºCiclo) Titulaciones de 2º ciclo

Mujeres que han finalizado los estudios por titulación y edad 3

Centro	Titulación	Edad									
		20	21	22	23	24	25	26	27-29	>=30	TOTAL
Área de CC. Experimentales y de la Salud		71	12	32	55	25	30	13	33	15	286
F. Ciencias de la Salud	Dip. Enfermería	43	8	8	5	5	5	4	6	4	88
	Dip. Enfermería (Lanzarote)	11	2	2	3	1	0	0	1	2	22
	Dip. Fisioterapia	17	1	2	6	0	1	0	0	0	27
	Lic. Medicina	0	0	0	30	3	2	2	2	6	45
F. Veterinaria	Lic. Veterinaria	0	1	16	3	4	8	4	11	2	49
F. Ciencias del Mar	Lic. Ciencias del Mar	0	0	4	8	12	14	3	13	1	55
Área de Ciencias Sociales y Jurídicas		100	90	128	115	98	87	72	110	57	857
F. Formación del Profesorado	Dip. Educación Social	11	7	5	3	1	0	3	2	0	32
	Maestro: Esp. Educación Especial	18	9	7	4	1	3	1	3	1	47
	Maestro: Esp. Educación Física	6	3	2	2	2	0	2	1	0	18
	Maestro: Esp. Educación Infantil	20	3	10	7	3	2	2	4	1	52
	Maestro: Esp. Educación Musical	5	5	2	4	2	1	1	1	2	23
	Maestro: Esp. Educación Primaria	9	8	6	4	3	5	3	4	2	44
	Maestro: Esp. Lengua Extranjera	2	3	8	2	3	2	4	2	0	26
	Lic. Psicopedagogía (2ºCiclo)	0	0	0	17	1	5	4	3	2	32
	Curso de Cualificación Pedagógica	0	1	5	7	10	0	2	5	13	43
F. Ciencias Económicas y Empresariales	Dip. Turismo (Las Palmas)	2	16	8	6	4	4	2	2	1	45
	Dip. Turismo (Lanzarote)	2	2	1	1	0	0	0	0	0	6
	Dip. CC. Empresariales	2	2	7	8	9	11	7	14	5	65
	Lic. Adm. y Direc. Empresas	0	6	9	13	17	18	13	26	9	111
	Lic. Economía	0	6	13	5	7	2	0	2	0	35
	Lic. CC. Econom. y Empresar. (PA)	0	0	0	0	0	0	0	0	3	3
F. Ciencias Jurídicas	Dip. Relaciones Laborales	1	6	9	7	5	2	3	7	3	43
	Dip. Trabajo Social	22	10	6	3	2	7	3	5	0	58
	Lic. Derecho	0	0	27	19	25	22	17	25	15	150
F. CC. Act. Física y Deporte	Lic. CC. Act. Física y Deporte	0	3	3	3	3	3	5	4	0	24
Área de Humanidades		1	26	32	27	19	27	10	19	20	181
F. Traductores e Intérpretes	Lic. Trad. e Interp. - Alemán	0	1	0	1	0	1	0	2	2	7
	Lic. Trad. e Interp. - Francés	0	0	0	0	1	1	0	0	3	5
	Lic. Trad. e Interp. - Inglés	1	0	17	7	6	0	4	7	2	60

(PA) Plan Antiguo

(2ºCiclo) Titulaciones de 2º ciclo

1 DOCENCIA Y ESTUDIANTES

7 Rendimiento académico

3 Mujeres que han finalizado los estudios por titulación y edad (cont.)

Centro	Titulación	Edad									TOTAL
		20	21	22	23	24	25	26	27-29	>=30	
F. Filología	Lic. Filología Hispánica	0	3	5	7	5	9	2	6	1	38
	Lic. Filología Inglesa	0	10	9	5	2	1	2	1	2	32
	Lic. Filología (PA)	0	0	0	0	0	1	1	0	4	6
F. Geografía e Historia	Lic. Geografía	0	3	0	2	4	3	0	1	1	14
	Lic. Historia	0	1	1	5	1	3	1	2	3	17
	Lic. Geografía e Historia (PA)	0	0	0	0	0	0	0	0	2	2
Área de Enseñanzas Técnicas		1	9	19	28	39	31	37	49	26	239
E.T.S. Arquitectura	Arquitecto	0	0	0	1	7	2	8	5	7	30
E.T.S. Telecomunicaciones	Ing. de Telecomunicación	0	0	1	1	0	1	1	1	0	5
E.U. Informática	Ing. Tec. Inform. de Gestión	0	1	2	1	2	1	0	2	0	9
	Ing. Tec. Inform. de Sistemas	0	0	3	0	1	2	0	0	0	6
	Ing. Tec. Informática (PA)	0	0	1	2	0	1	2	1	0	7
E.U. Ing. Tec. Telecom.	Ing. Tec. T. Esp. Sist. de Telecom.	0	0	1	1	0	0	1	0	0	3
	Ing. Tec. T. Esp. Sist. Electrónicos	0	0	0	2	0	0	0	0	0	2
	Ing. Tec. T. Esp. Sonido e Imagen	0	0	1	1	0	0	0	0	0	2
	Ing. Tec. T. Esp. Telemática	0	0	2	4	1	0	1	0	0	8
	Ing. Tec. Telecomunicaciones (PA)	0	0	0	1	2	3	2	6	6	20
F. Informática	Lic. Informática (2ºCiclo)	0	0	2	0	2	0	0	3	2	9
E.T.S. Ingenieros Industriales	Ing. Industrial	0	0	1	2	6	6	5	9	3	32
E.U. Politécnica	Ing. Tec. Diseño Industrial	1	1	0	0	0	2	0	0	0	4
	Ing. Tec. Industrial	0	5	1	4	10	8	10	11	5	54
	Ing. Tec. Naval	0	0	2	4	2	0	0	0	0	8
	Ing. Tec. Obras Públicas	0	1	0	3	2	2	4	10	1	23
	Ing. Tec. Topografía	0	1	2	1	4	3	3	1	2	17
TOTALES		173	137	211	225	181	175	132	211	118	1.563

(PA) Plan Antiguo

(2ºCiclo) Titulaciones de 2º ciclo

Centro	Titulación	Duración Media			
		97/98	98/99	99/00	00/01
Área de CC. Experimentales y de la Salud		5,06	5,02	5,17	5,05
F. Ciencias de la Salud	Dip. Enfermería	3,21	3,23	3,09	2,97
	Dip. Enfermería (Lanzarote)	3,13	3,51	3,21	3,00
	Dip. Fisioterapia	3,24	2,98	3,03	3,05
	Lic. Medicina	6,31	6,76	7,55	7,45
F. Veterinaria	Lic. Veterinaria	7,33	6,89	7,02	6,53
F. Ciencias del Mar	Lic. Ciencias del Mar	7,09	6,74	7,13	7,28
Área de Ciencias Sociales y Jurídicas		4,20	4,34	4,55	4,60
F. Formación del Profesorado	Dip. Educación Social	-	-	-	3,00
	Maestro: Esp. Educación Especial	3,52	3,56	3,64	3,56
	Maestro: Esp. Educación Física	3,35	3,14	3,36	3,34
	Maestro: Esp. Educación Infantil	3,57	3,40	3,18	3,24
	Maestro: Esp. Educación Musical	2,94	3,12	3,28	3,26
	Maestro: Esp. Educación Primaria	3,57	3,45	3,53	3,55
	Maestro: Esp. Lengua Extranjera	3,26	3,48	3,92	3,77
	Lic. Psicopedagogía (2ºCiclo)	2,86	3,22	3,08	3,13
F. Ciencias Económicas y Empresariales	Dip. Turismo (Las Palmas)	-	3,00	3,24	3,49
	Dip. Turismo (Lanzarote)	-	-	-	3,00
	Dip. CC. Empresariales	4,08	4,37	5,01	5,31
	Lic. Adm. y Direc. Empresas	5,02	5,18	6,12	6,46
	Lic. Economía	3,88	4,21	4,83	5,25
	Lic. CC. Econom. y Empresar. (PA)	7,18	9,05	9,83	12,00
F. Ciencias Jurídicas	Dip. Relaciones Laborales	4,00	4,02	4,21	4,26
	Dip. Trabajo Social	3,45	3,22	3,47	3,38
	Lic. Derecho	7,03	7,39	7,37	7,42
F. CC. Act. Física y Deporte	Lic. CC. Act. Física y Deporte	5,29	5,57	4,79	5,43
Área de Humanidades		4,76	5,58	6,10	6,22
F. Traductores e Intérpretes	Lic. Trad. e Interp. - Alemán	4,17	4,82	5,25	5,00
	Lic. Trad. e Interp. - Francés	3,83	5,71	4,75	5,71
	Lic. Trad. e Interp. - Inglés	4,85	5,30	5,45	5,51
F. Filología	Lic. Filología Hispánica	4,80	4,74	5,07	5,68
	Lic. Filología Inglesa	4,72	5,09	5,39	4,87
	Lic. Filología (PA)	6,04	7,93	9,60	9,29

(PA) Plan Antiguo

(2ºCiclo) Titulaciones de 2º ciclo

1 DOCENCIA Y ESTUDIANTES**7 Rendimiento académico****4 Duración media de estancia por titulación (cont.)**

Centro	Titulación	Duración Media			
		97/98	98/99	99/00	00/01
F. Geografía e Historia	Lic. Geografía	4,38	4,54	4,80	4,92
	Lic. Historia	4,19	4,68	5,23	5,47
	Lic. Geografía e Historia (PA)	5,85	7,40	9,25	9,50
Área de Enseñanzas Técnicas		7,33	7,43	6,83	6,95
E.T.S. Arquitectura	Arquitecto	11,64	10,47	10,79	11,73
E.T.S. Telecomunicaciones	Ing. de Telecomunicación	5,54	5,67	6,00	6,17
E.U. Informática	Ing. Tec. Inform. de Gestión	-	-	4,33	5,70
	Ing. Tec. Inform. de Sistemas	-	-	4,14	5,04
	Ing. Tec. Informática (PA)	7,41	7,09	7,82	8,38
E.U. Ing. Tec. Telecom.	Ing. Tec. T. Esp. Sist. de Telecom.	-	-	5,00	7,00
	Ing. Tec. T. Esp. Sist. Electrónicos	-	-	-	5,80
	Ing. Tec. T. Esp. Sonido e Imagen	-	-	-	5,25
	Ing. Tec. T. Esp. Telemática	-	-	4,83	6,00
	Ing. Tec. Telecomunicaciones (PA)	7,63	7,50	8,61	9,34
F. Informática	Lic. Informática (2ºCiclo)	2,67	2,90	2,98	3,03
E.T.S. Ingenieros Industriales	Ing. Industrial	9,36	9,48	9,54	9,73
E.U. Politécnica	Ing. Tec. Diseño Industrial	-	-	-	3,00
	Ing. Tec. Industrial	7,26	8,13	7,97	8,24
	Ing. Tec. Naval	7,25	8,12	6,69	7,59
	Ing. Tec. Obras Públicas	7,03	7,32	8,02	7,53
	Ing. Tec. Topografía	7,55	7,65	8,93	8,69
TOTALES		5,34	5,59	5,66	5,71

(PA) Plan Antiguo

(2ºCiclo) Titulaciones de 2º ciclo

Nota:

En el caso de las titulaciones del Área de Enseñanzas Técnicas se incluye el Proyecto Fin de Carrera para el cálculo de la duración media

Estudiantes que han presentado el proyecto fin de carrera 5 en el curso por sexo

Sexo	Datos	
	Nº Estudiantes	%
Hombres	406	73,68
Mujeres	145	26,32
TOTALES	551	100,00

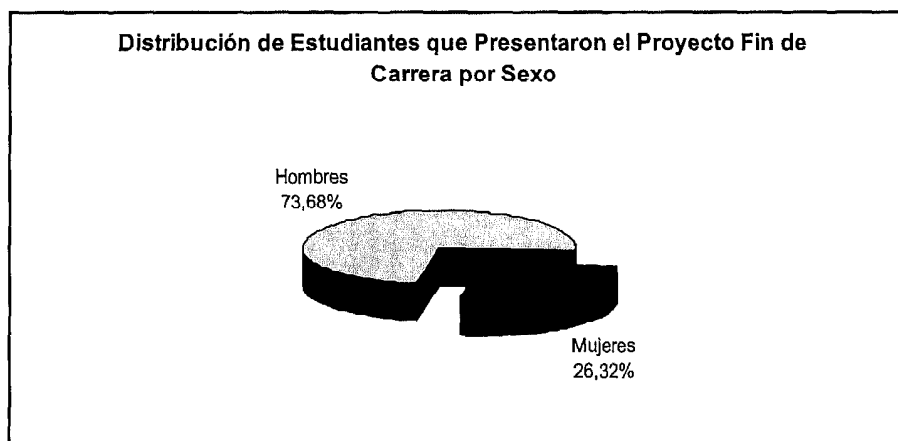

1 DOCENCIA Y ESTUDIANTES

7 Rendimiento académico

6 Estudiantes que han presentado el proyecto fin de carrera en el curso por edad

Edad	Datos	
	Nº Estudiantes	%
<=22	9	1,63
23	24	4,36
24	45	8,17
25	69	12,52
26	86	15,61
27	74	13,43
28	76	13,79
29	52	9,44
>=30	116	21,05
TOTALES	551	100,00

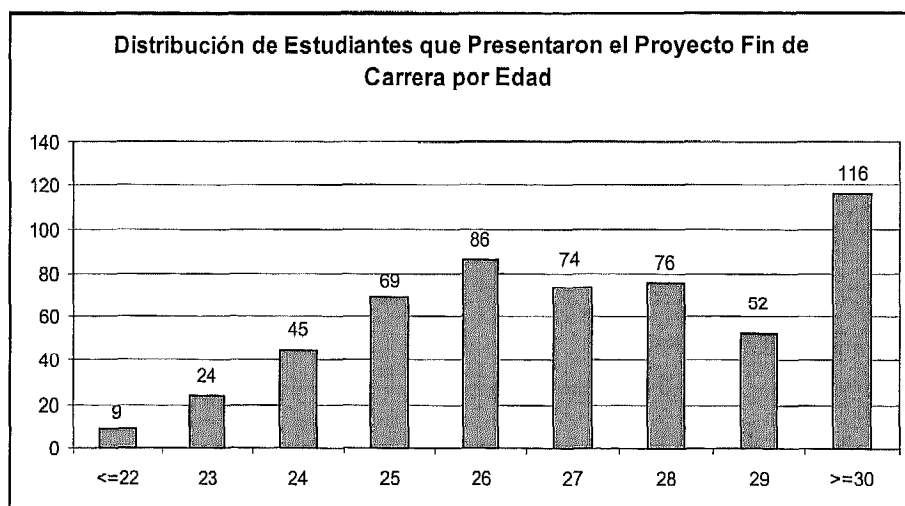

Relación de becas solicitadas, concedidas y no concedidas 1

Becas		Curso Académico							
		97/98		98/99		99/00		00/01	
MEC									
	Nº Becarios	%	Nº Becarios	%	Nº Becarios	%	Nº Becarios	%	
Solicitadas	5.851		5.870		5.439		5.342		
No concedidas	1.726	29,50	1.690	28,79	1.639	30,13	1.363	25,51	
Concedidas	4.125	70,50	4.180	71,21	3.800	69,87	3.979	74,49	
CA de Canarias									
	Nº Becas	%	Nº Becas	%	Nº Becas	%	Nº Becas	%	
Tasas									
Solicitadas	1.028		1.109		1.165		1.096		
No concedidas	592	57,59	722	65,10	749	64,29	722	65,88	
Concedidas	436	42,41	387	34,90	416	35,71	374	34,12	
Transporte y alojamiento									
Solicitadas	456		504		458		491		
No concedidas	351	76,97	370	73,41	345	75,33	394	80,24	
Concedidas	105	23,03	134	26,59	113	24,67	97	19,76	
Total de Becas Solicitadas	1.484		1.613		1.623		1.587		
Total de Becas Concedidas	541		521		529		471		
ULPGC*									
Concedidas			5.844		2.529		3.065		
CA de País Vasco									
	Nº Becarios	%	Nº Becarios	%	Nº Becarios	%	Nº Becarios	%	
Solicitadas	23		22		9		20		
No concedidas	13	56,52	11	50,00	4	44,44	6	30,00	
Concedidas	10	43,48	11	50,00	5	55,56	14	70,00	

*Becas de colaboración en departamentos, centros, bibliotecas, aulas de informática, aula de idiomas, aula de la naturaleza, aula de la mujer, colaboración en servicios, ayudas asistenciales, etc.

CA: Comunidad Autónoma

1 DOCENCIA Y ESTUDIANTES

8 Becas y ayudas

2 Cuantía de las becas concedidas

Becas	Tipos	Cuantía (€)			
		97/98	98/99	99/00	00/01
MEC		3.139.482,89	3.507.098,82	3.332.047,17	4.480.515,19
CA de Canarias		307.941,50	337.672,13	321.018,13	294.162,75
	Tasas	132.966,14	115.313,75	127.008,23	119.798,29
	Transporte y alojamiento	174.975,36	222.358,38	194.009,90	174.364,45
ULPGC			773.004,42	695.682,58	941.101,32
CA de País Vasco		25.089,25	16.245,36	6.593,10	17.898,14

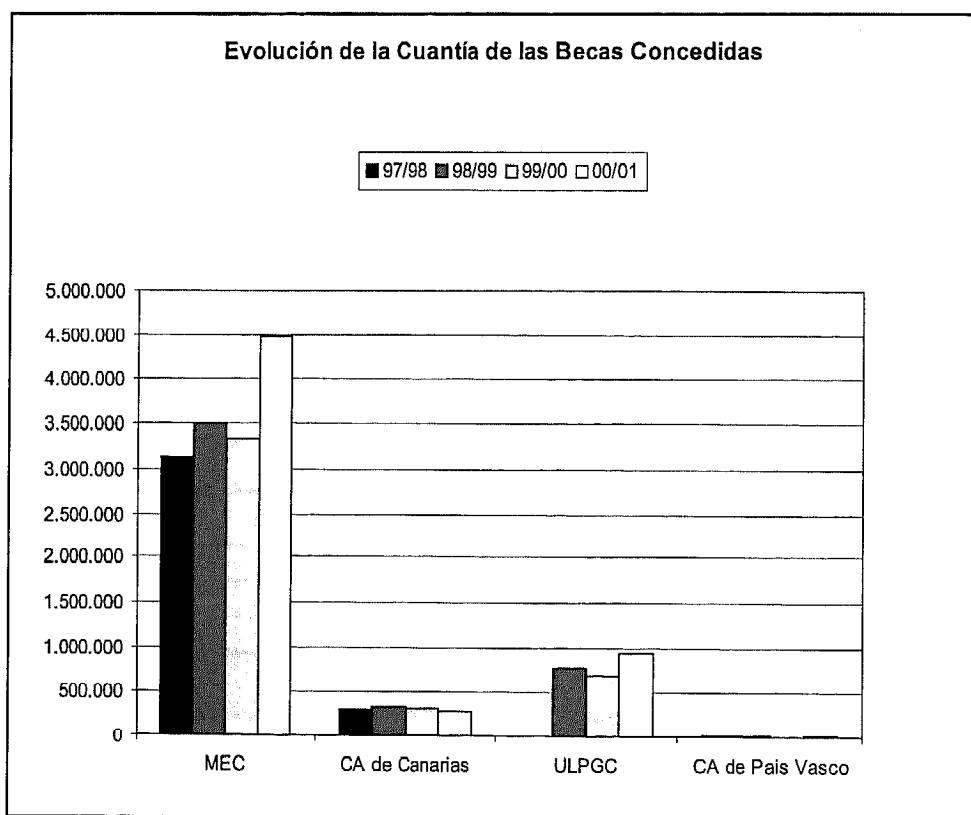

DOCENCIA Y ESTUDIANTES 1

Formación complementaria 9

Sede	Datos	
	Nº Estudiantes	%
ULPGC-La Granja	322	60,07
IBAD-Las Palmas	111	20,71
IBAD-Lanzarote	28	5,22
Centro de Adultos de Vecindario	75	13,99
TOTAL	536	100,00

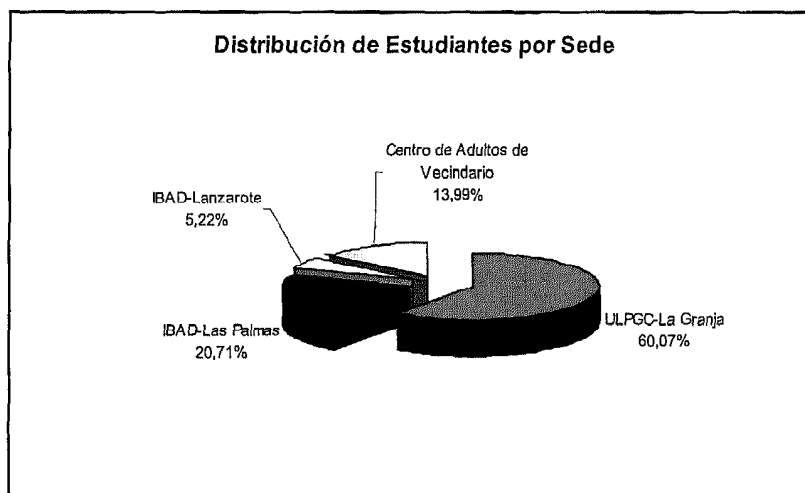

1 DOCENCIA Y ESTUDIANTES

9 Formación complementaria

2 Estudiantes de Peritia et Doctrina

Curso	Nº Estudiantes	
	99/00	00/01
Primero	79	92
Segundo	63	62
Tercero	-	63
TOTAL	142	217

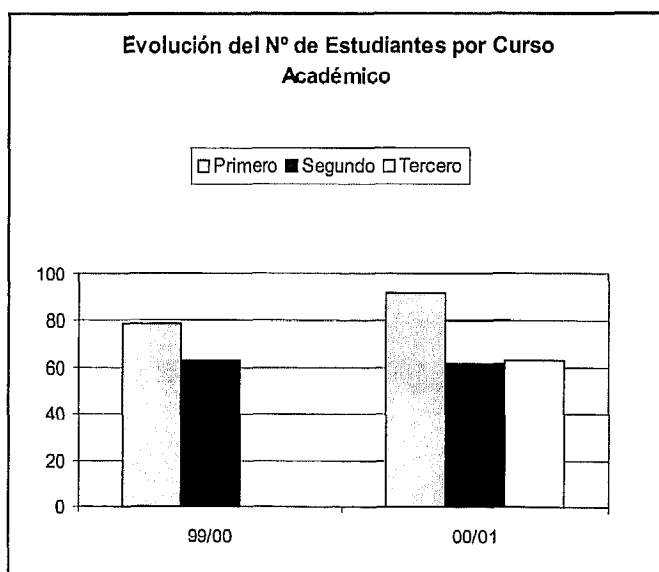



INVESTIGACIÓN 2

Becas y ayudas 1
de investigación

Relación de becas de investigación concedidas por año 1

1998-2001

Tipo de Becas	Año			
	1998	1999	2000	2001
CAC	20	26	31	29
MEC	22	22	19	22
ULPGC	25	28	33	29
Postdoctorales ULPGC	-	-	-	3
C. Ramón y Cajal	-	-	-	1
TOTALES	67	76	83	84

CAC: Comunidad Autónoma Canaria

MEC: Ministerio de Educación y Ciencias

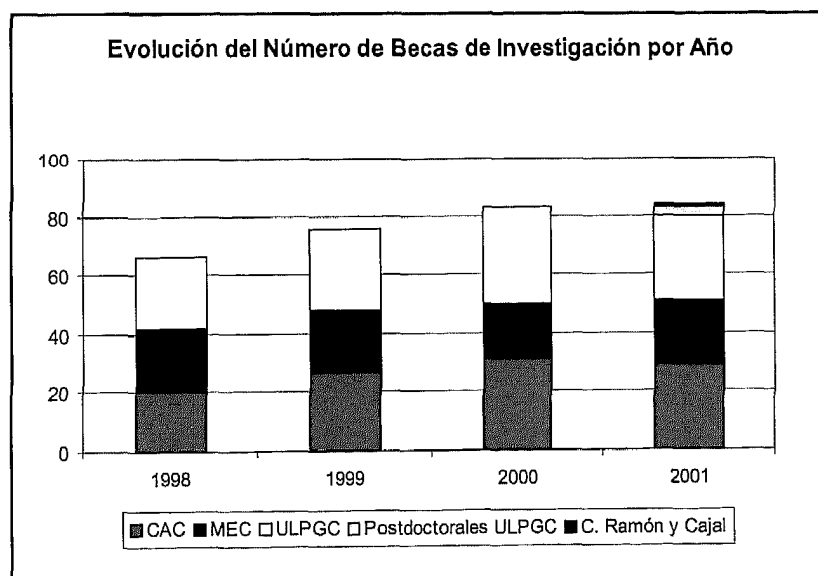

INVESTIGACIÓN 2

Proyectos e ingresos por Investigación 2

Número de proyectos de investigación por origen 1

Organismo Financiador	Año			
	1998	1999	2000	2001
Proyectos de investigación				
Unión Europea*	2	11	8	1
Ministerios de Educación, Cultura y Deporte y de Ciencia y Tecnología	13	11	13	33
Ministerio de Sanidad y Consumo	2	-	-	2
Consejería de Educación, Cultura y Deportes	14	22	28	21
Universidad de Las Palmas de Gran Canaria (Proyectos)	12	22	16	20
Otros Organismos	8	2	2	6
Dotaciones de infraestructuras y equipamiento				
Universidad de Las Palmas de Gran Canaria (Infraestructura)	-	12	32	15
Unión Europea (Infraestructura Científica y Técnica FEDER)	-	-	-	2
CAC (Dotación de Infraestructura para Departamentos e Institutos Universitarios de la ULPGC)	-	-	-	39
CAC (Renovación de equipamiento y nuevas dotaciones para Departamentos e Institutos Universitarios de la ULPGC)	-	-	-	-
TOTALES	51	80	99	139

CAC: Comunidad Autónoma Canaria

*Incluye infraestructura científica y técnica financiada a cargo de los fondos FEDER (Fondos Europeos de Desarrollo Regional)

Nota:

En la tabla se muestran los proyectos gestionados por el Servicio de investigación y 3º ciclo. Los proyectos de investigación gestionados por el Servicio Universidad Empresa (SUE) se encuentran en el epígrafe 6.1.

2 INVESTIGACIÓN

2 Proyectos e ingresos por investigación

2 Cuantía de los proyectos de investigación por origen

Organismo Financiador	Año			
	1998	1999	2000	2001
Proyectos de investigación				
Unión Europea*	146.887,36	1.159.422,16	924.601,83	616.530,08
Ministerios de Educación, Cultura y Deporte y de Ciencia y Tecnología	273.436,44	325.087,21	493.292,10	1.532.902,76
Ministerio de Sanidad y Consumo	76.028,03	-	-	140.817,14
Consejería de Educación, Cultura y Deportes	254.468,52	269.854,43	463.304,76	336.768,60
Universidad de Las Palmas de Gran Canaria (Proyectos)	48.080,97	88.709,39	61.243,13	89.250,30
Otros Organismos	80.058,42	48.080,97	35.008,96	60.572,40
Dotaciones de Infraestructuras y equipamiento				
Universidad de Las Palmas de Gran Canaria (Infraestructura)	-	58.030,78	155.474,86	81.034,91
Unión Europea (Infraestructura Científica y Técnica FEDER)	-	-	-	450.759,08
CAC (Dotación de Infraestructura para Departamentos e Institutos Universitarios de la ULPGC)	-	-	22.245,57	180.303,63
CAC (Renovación de equipamiento y nuevas dotaciones para Departamentos e Institutos Universitarios de la ULPGC)	-	-	-	373.344,46
TOTALES	878.959,74	1.949.184,94	2.155.171,21	3.781.248,44

Nota:

Los datos de cuantía que se incluyen en la tabla están en euros

*Incluye infraestructura científica y técnica financiada a cargo de los fondos FEDER (Fondos Europeos de Desarrollo Regional)

Evolución del número total y de la cuantía total de los proyectos de investigación por origen 1998-2001 3

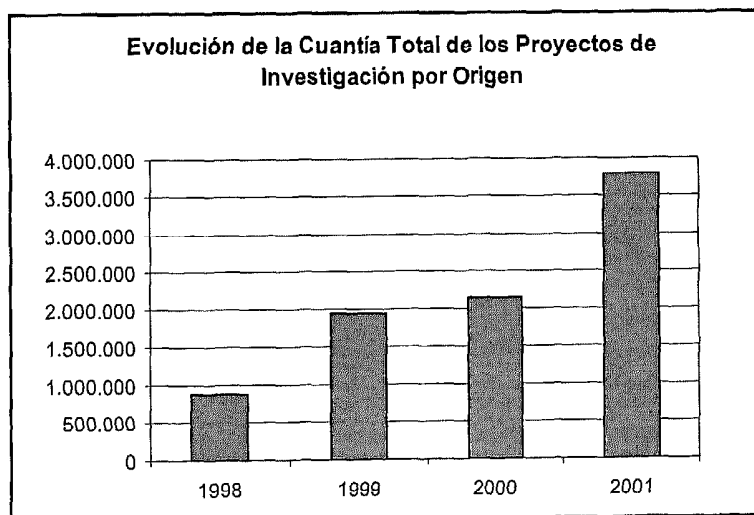
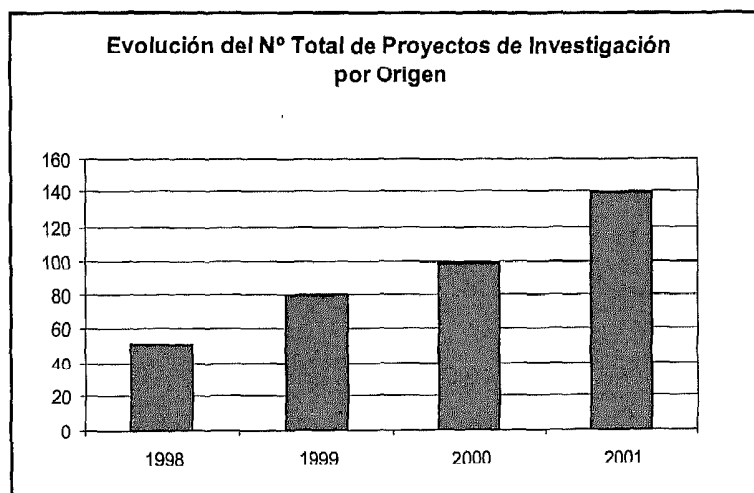

INVESTIGACIÓN 2

Tesis doctorales 3

Bienio	Cursos de doctorado
	Nº
95/97	44
96/98	60
97/99	44
98/00	62
99/01	26
00/02	31

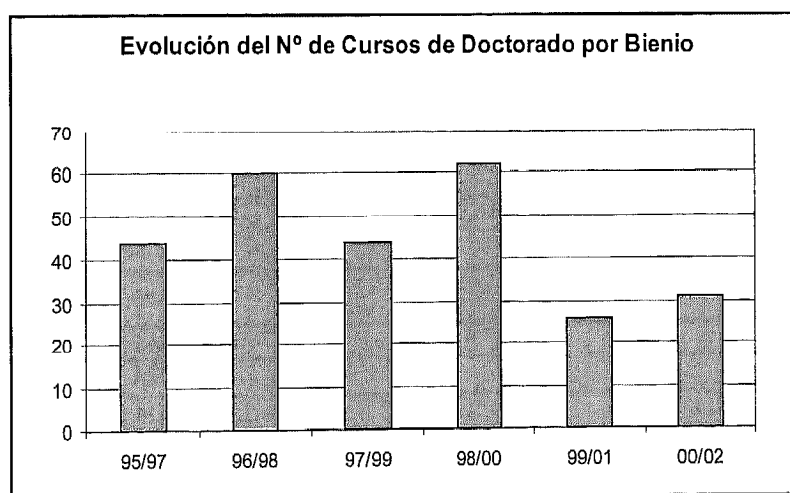

2 INVESTIGACIÓN

3 Tesis doctorales

2 Estudiantes matriculados en programas de doctorado por departamento

Departamento	Bienio					
	95/97	96/98	97/99	98/00	99/01	00/02
Área de CC. Experimentales y de la Salud	525	540	380	381	233	301
Biología	71	48	42	67	30	18
Bioquímica, Biología Molecular y Fisiología	38	0	0	6	0	0
Ciencias Clínicas	0	201	88	54	52	57
Ciencias Médicas y Quirúrgicas	282	157	139	88	65	104
Enfermería	0	37	13	49	0	33
Física	32	22	16	9	23	21
Matemáticas	39	15	15	5	0	0
Morfología	25	22	30	22	43	35
Patología Animal, Producción Animal, Bromatología y CC. y Tecnol. de los Alimentos	33	27	26	70	20	33
Química	5	11	11	11	0	0
Área de Ciencias Sociales y Jurídicas	243	506	303	501	155	276
Análisis Económico Aplicado	0	0	0	24	16	18
Ciencias Jurídicas Básicas	174	126	76	110	82	49
Derecho Público	0	55	28	46	26	20
Didácticas Especiales	0	141	0	0	19	55
Economía Aplicada	39	26	16	0	0	0
Economía Financiera y Contabilidad	0	0	0	28	0	0
Economía y Dirección de Empresas	0	38	0	35	0	36
Educación	0	0	0	39	0	35
Educación Física	30	120	183	47	0	47
Métodos Cuantitativos en Economía y Gestión	0	0	0	9	12	16
Psicología y Sociología	0	0	0	163	0	0
Área de Humanidades	83	259	6	292	42	146
Ciencias Históricas	51	58	0	100	0	50
Filología Española, Clásica y Árabe	1	131	6	125	0	57
Filología Moderna	31	70	0	67	42	39
Geografía	0	0	0	0	0	0
Área de Enseñanzas Técnicas	122	273	154	238	194	103
Arte, Ciudad y Territorio	0	68	89	41	76	20
Cartografía y Expresión Gráfica en la Ingeniería	0	0	0	0	0	0
Construcción Arquitectónica	35	81	0	25	0	0

**Estudiantes matriculados en programas de doctorado 2
por departamento (cont.)**

Departamento	Bienio					
	95/97	96/98	97/99	98/00	99/01	00/02
Expresión Gráfica y Proyectos Arquitectónicos	0	27	0	38	0	0
Informática y Sistemas	45	39	22	20	88	31
Ingeniería Civil	2	0	0	0	0	0
Ingeniería de Procesos	40	0	18	57	15	22
Ingeniería Electrónica y Automática y Ingeniería Telemática	0	26	9	9	0	30
Ingeniería Mecánica	0	28	0	28	15	0
Señales y Comunicaciones	0	4	16	20	0	0
Libre Elección	59	48	73	25	78	16
TOTALES	1.032	1.626	916	1.437	702	842

2 INVESTIGACIÓN

3 Tesis doctorales

3 Estudiantes de 3^{er} ciclo con suficiencia investigadora

Curso Académico	Estudiantes
	Nº
92/93	59
93/94	106
94/95	118
95/96	154
96/97	156
97/98	147
98/99	177
99/00	169
00/01	110

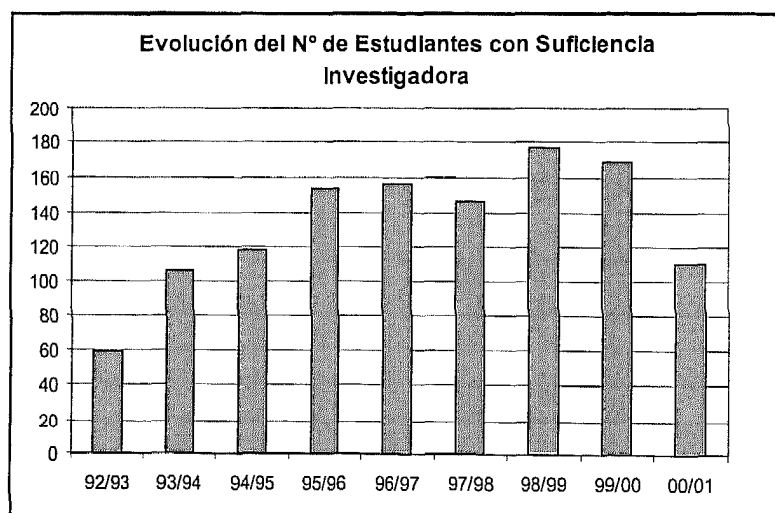

Curso Académico	Calificación			
	Apto	Matrícula Honor	Cum Laude	TOTAL
92/93	-	0	2	8
93/94	-	54	7	61
94/95	-	61	7	68
95/96	-	66	8	74
96/97	1	56	8	65
97/98	-	77	1	78
98/99	-	74	1	75
99/00	-	60	1	61
00/01	-	69	-	69

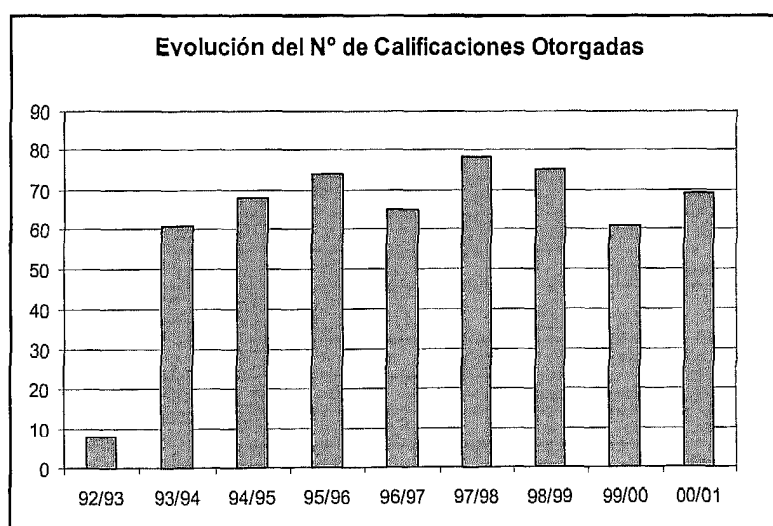

2 INVESTIGACIÓN

3 Tesis doctorales

5 Tesis doctorales leídas por departamentos e institutos

Departamentos e Institutos		Tesis Leídas					
		1997	1998	1999	2000	2001	TOTAL
Departamentos		38	40	33	64	59	234
Área de CC. Experimentales y de la Salud		23	20	18	31	22	114
	Biología	1	3	2	2	4	12
	Bioquímica, Biología Molecular y Fisiología	2	0	0	3	1	6
	Ciencias Clínicas	4	7	2	7	2	22
	Ciencias Médicas y Quirúrgicas	7	5	5	5	2	24
	Enfermería	0	0	1	0	0	1
	Física	1	1	2	4	2	10
	Matemáticas	3	1	1	1	2	8
	Morfología	2	1	0	0	6	9
	Patología Animal, Prod. Animal, Bromatol. y CC. y Tecnol. de los Alimentos	2	1	4	4	1	12
	Química	1	1	1	5	2	10
Área de Ciencias Sociales y Jurídicas		9	11	8	19	26	73
	Análisis Económico Aplicado	0	0	0	0	1	1
	Ciencias Jurídicas Básicas	0	0	0	0	0	0
	Derecho Público	1	2	0	0	0	3
	Didácticas Especiales	0	0	3	10	14	27
	Economía Financiera y Contabilidad	1	1	1	1	3	7
	Economía y Dirección de Empresas	0	1	1	1	2	5
	Educación	0	0	0	1	0	1
	Educación Física	2	0	1	5	2	10
	Métodos Cuantitativos en Economía y Gestión	1	3	0	1	2	7
	Psicología y Sociología	4	4	2	0	2	12
Área de Humanidades		3	5	6	6	6	26
	Ciencias Históricas	1	0	2	1	1	5
	Filología Española, Clásica y Árabe	1	3	2	2	1	9
	Filología Moderna	1	2	2	3	4	12
	Geografía	0	0	0	0	0	0
Área de Enseñanzas Técnicas		3	4	1	8	5	21
	Arte, Ciudad y Territorio	1	0	0	1	0	2
	Cartografía, Expresión Gráfica en la Ingeniería	0	0	0	0	0	0
	Construcción Arquitectónica	0	0	0	0	0	0

Tesis doctorales leídas por departamentos e institutos 5

Departamentos e Institutos	Tesis Leídas					
	1997	1998	1999	2000	2001	TOTAL
<i>Expresión Gráfica y Proyectos Arquitectónicos</i>	0	1	0	1	1	3
Informática y Sistemas	2	1	0	0	1	4
Ingeniería Civil	0	0	0	0	0	0
Ingeniería de Procesos	0	2	1	1	1	5
Ingeniería Eléctrica	0	0	0	0	0	0
Ingeniería Electrónica y Automática	0	0	0	0	0	0
Ingeniería Mecánica	0	0	0	1	0	1
Ingeniería Telemática	0	0	0	2	1	3
Señales y Comunicaciones	0	0	0	2	1	3
Institutos Universitarios	3	1	0	1	15	20
<i>Ciencias y Tecnologías Cibernéticas</i>	0	0	0	0	4	4
Microelectrónica Aplicada	3	1	0	0	5	9
Sistemas Inteligentes y Aplicaciones Numéricas en Ingeniería	0	0	0	1	6	7
TOTALES	41	41	33	65	74	254

Resultados de investigación 4
1997-2001

Actividades de Investigación	Año					
	1997	1998	1999	2000	2001	TOTAL
Artículos	370	409	395	487	587	2.254
Capítulos	174	141	172	253	315	1.055
Libros	75	84	105	140	145	549
Proyectos	149	323	302	265	326	1.365
Congresos	767	780	530	938	1.016	4.031
Estancias	34	57	43	98	107	339
Tesis Leídas	41	41	33	65	74	254
TOTALES	1.616	1.835	1.580	2.246	2.570	9.847

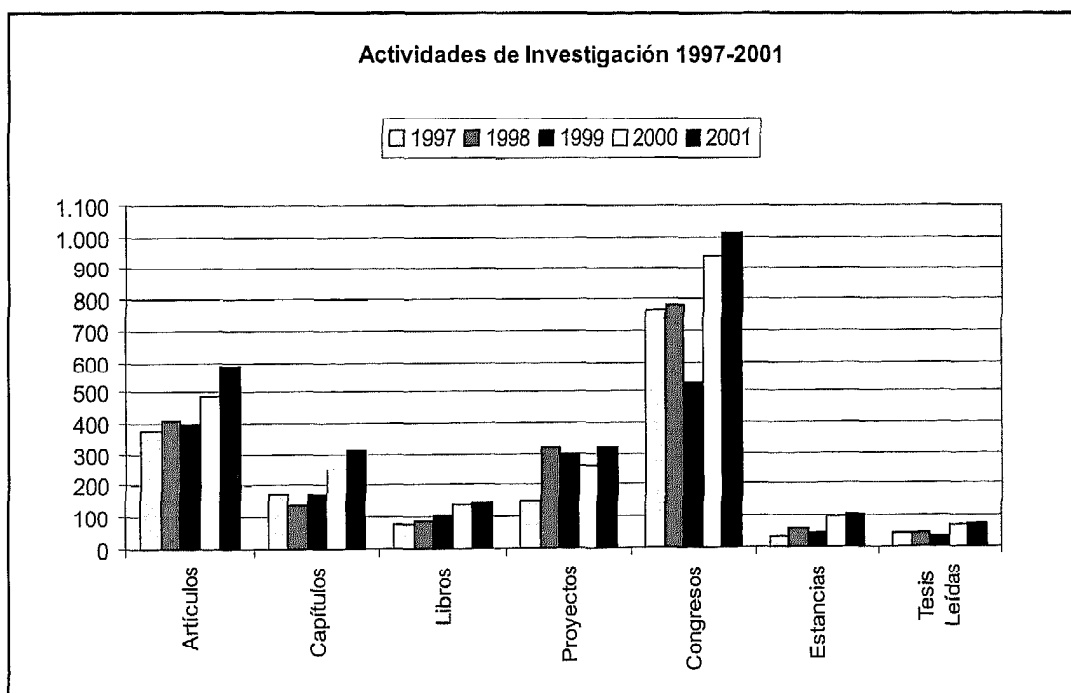

2 INVESTIGACIÓN

4 Resultados de investigación 1997-2001

2 Total de las actividades de investigación

Actividades de Investigación

	Nº
Artículos	2.254
Capítulos	1.055
Libros	549
Proyectos	1.365
Congresos	4.031
Estancias	339
Tesis Leídas	254

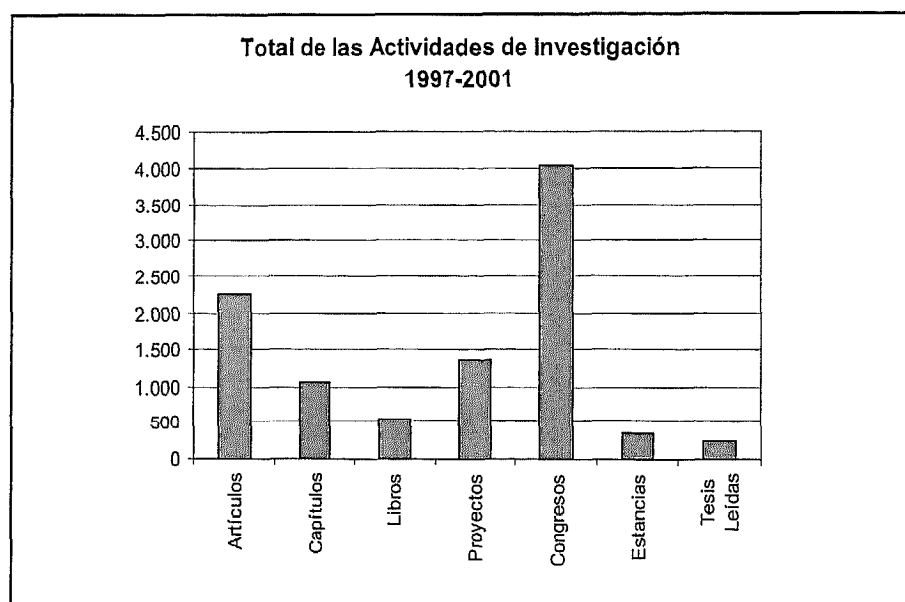

Departamentos e Institutos		Artículos					
		1997	1998	1999	2000	2001	TOTAL
Departamentos		340	384	390	461	565	2.140
Área de CC. Experimentales y de la Salud		176	192	143	222	241	974
	Biología	13	15	24	14	31	97
	Bioquímica, Biología Molecular y Fisiología	3	1	2	8	6	20
	Ciencias Clínicas	38	44	11	41	47	181
	Ciencias Médicas y Quirúrgicas	17	31	24	55	37	164
	Enfermería	12	22	9	17	13	73
	Física	15	10	6	13	28	72
	Matemáticas	13	15	10	16	12	66
	Morfología	29	13	13	27	17	99
	Patología Animal, Prod. Animal, Bromatol. y CC. y Tecnol. de los Alimentos	27	39	32	19	38	155
	Química	9	2	12	12	12	47
Área de Ciencias Sociales y Jurídicas		79	99	139	139	154	610
	Análisis Económico Aplicado	6	1	15	11	16	49
	Ciencias Jurídicas Básicas	5	11	13	34	22	85
	Derecho Público	15	13	20	12	12	72
	Didácticas Especiales	8	11	9	18	14	60
	Economía Financiera y Contabilidad	7	8	7	4	8	34
	Economía y Dirección de Empresas	4	10	10	9	19	52
	Educación	0	5	7	0	6	18
	Educación Física	15	11	16	24	22	88
	Métodos Cuantitativos en Economía y Gestión	17	13	13	12	16	71
	Psicología y Sociología	2	16	29	15	19	81
Área de Humanidades		56	53	61	50	109	329
	Ciencias Históricas	16	12	13	11	13	65
	Filología Española, Clásica y Árabe	30	22	33	19	54	158
	Filología Moderna	10	19	15	20	29	93
	Geografía	0	0	0	0	13	13
Área de Enseñanzas Técnicas		29	40	47	50	61	227
	Arte, Ciudad y Territorio	5	7	10	2	17	41
	Cartografía, Expresión Gráfica en la Ingeniería	0	0	0	0	1	1
	Construcción Arquitectónica	0	0	4	5	3	12

2 INVESTIGACIÓN

4 Resultados de investigación 1997-2001

3 Evolución del número de artículos (cont.)

Departamentos e Institutos		Artículos					
		1997	1998	1999	2000	2001	TOTAL
	Expresión Gráfica y Proyectos Arquitectónicos	7	4	13	5	8	37
	Informática y Sistemas	12	4	6	2	6	30
	Ingeniería Civil	0	0	2	2	0	4
	Ingeniería de Procesos	0	15	7	11	13	46
	Ingeniería Eléctrica	0	0	0	0	1	1
	Ingeniería Electrónica y Automática	4	3	0	1	0	8
	Ingeniería Mecánica	0	0	2	3	2	7
	Ingeniería Telemática	1	5	0	2	1	9
	Señales y Comunicaciones	0	2	3	17	9	31
Institutos Universitarios		36	25	5	26	22	114
	Ciencias y Tecnologías Cibernéticas	0	0	3	9	8	20
	Microelectrónica Aplicada	36	25	2	7	5	75
	Sistemas Inteligentes y Aplicaciones Numéricas en Ingeniería	0	0	0	10	9	19
TOTALES		376	409	395	487	587	2.254

Departamentos e Institutos		Capítulos					
		1997	1998	1999	2000	2001	TOTAL
Departamentos		173	138	171	249	300	1.031
Área de CC. Experimentales y de la Salud		66	27	39	71	80	283
	Biología	6	1	1	5	1	14
	Bioquímica, Biología Molecular y Fisiología	0	3	1	0	4	8
	Ciencias Clínicas	2	5	1	13	24	45
	Ciencias Médicas y Quirúrgicas	31	8	12	19	11	81
	Enfermería	3	7	8	12	15	45
	Física	14	2	1	10	8	35
	Matemáticas	3	0	1	7	0	11
	Morfología	1	1	9	1	2	14
	Patología Animal, Prod. Animal, Bromatol. y CC. y Tecnol. de los Alimentos	5	0	3	2	14	24
	Química	1	0	2	2	1	6
Área de Ciencias Sociales y Jurídicas		38	57	86	72	94	347
	Análisis Económico Aplicado	1	0	4	7	6	18
	Ciencias Jurídicas Básicas	6	9	5	16	5	41
	Derecho Público	5	5	4	3	7	24
	Didácticas Especiales	13	7	23	6	16	65
	Economía Financiera y Contabilidad	1	2	11	7	1	22
	Economía y Dirección de Empresas	1	19	8	2	27	57
	Educación	1	1	5	5	9	21
	Educación Física	6	7	12	12	13	50
	Métodos Cuantitativos en Economía y Gestión	0	5	8	4	4	21
	Psicología y Sociología	4	2	6	10	6	28
Área de Humanidades		48	16	26	73	93	256
	Ciencias Históricas	10	3	8	7	12	40
	Filología Española, Clásica y Árabe	15	7	14	47	39	122
	Filología Moderna	23	6	4	19	17	69
	Geografía	0	0	0	0	25	25
Área de Enseñanzas Técnicas		21	38	20	33	33	145
	Arte, Ciudad y Territorio	12	5	10	14	14	55
	Cartografía, Expresión Gráfica en la Ingeniería	0	0	0	0	0	0
	Construcción Arquitectónica	0	0	0	2	3	5

2 INVESTIGACIÓN

4 Resultados de investigación 1997-2001

4 Evolución del número de capítulos (cont.)

Departamentos e Institutos	Capítulos					
	1997	1998	1999	2000	2001	TOTAL
Expresión Gráfica y Proyectos Arquitectónicos	1	10	6	11	4	32
Informática y Sistemas	4	5	3	6	7	25
Ingeniería Civil	0	0	1	0	1	2
Ingeniería de Procesos	1	10	0	0	0	11
Ingeniería Eléctrica	0	0	0	0	0	0
Ingeniería Electrónica y Automática	0	1	0	0	0	1
Ingeniería Mecánica	0	0	0	0	0	0
Ingeniería Telemática	3	6	0	0	0	9
Señales y Comunicaciones	0	1	0	0	4	5
Institutos Universitarios	1	3	1	4	15	24
Ciencias y Tecnologías Cibernéticas	0	0	1	0	7	8
Microelectrónica Aplicada	1	3	0	0	4	8
Sistemas Inteligentes y Aplicaciones Numéricas en Ingeniería	0	0	0	4	4	8
TOTALES	174	141	172	253	315	1.055

Departamentos e Institutos		Libros					
		1997	1998	1999	2000	2001	TOTAL
Departamentos		68	84	99	136	139	526
Área de CC. Experimentales y de la Salud		4	10	16	25	22	77
	Biología	2	1	0	1	0	4
	Bioquímica, Biología Molecular y Fisiología	0	0	1	0	2	3
	Ciencias Clínicas	0	1	0	5	2	8
	Ciencias Médicas y Quirúrgicas	0	1	0	0	1	2
	Enfermería	1	2	2	1	2	8
	Física	1	2	3	2	2	10
	Matemáticas	0	2	5	4	5	16
	Morfología	0	1	1	3	2	7
	Patología Animal, Prod. Animal, Bromatol. y CC. y Tecnol. de los Alimentos	0	0	2	1	6	9
	Química	0	0	2	8	0	10
Área de Ciencias Sociales y Jurídicas		24	34	38	49	59	204
	Análisis Económico Aplicado	3	9	0	1	6	19
	Ciencias Jurídicas Básicas	2	2	1	10	5	20
	Derecho Público	2	6	5	7	4	24
	Didácticas Especiales	5	4	9	11	12	41
	Economía Financiera y Contabilidad	1	3	2	1	2	9
	Economía y Dirección de Empresas	0	1	2	0	4	7
	Educación	1	2	7	2	6	18
	Educación Física	4	3	4	4	4	19
	Métodos Cuantitativos en Economía y Gestión	2	2	2	1	6	13
	Psicología y Sociología	4	2	6	12	10	34
Área de Humanidades		27	21	17	33	34	132
	Ciencias Históricas	5	5	4	3	3	20
	Filología Española, Clásica y Árabe	12	9	9	20	16	66
	Filología Moderna	10	7	4	10	8	39
	Geografía	0	0	0	0	7	7
Área de Enseñanzas Técnicas		13	19	28	29	24	113
	Arte, Ciudad y Territorio	5	4	3	6	4	22
	Cartografía, Expresión Gráfica en la Ingeniería	0	0	4	0	0	4
	Construcción Arquitectónica	1	0	0	2	1	4

2 INVESTIGACIÓN

4 Resultados de investigación 1997-2001

5 Evolución del número de libros (cont.)

Departamentos e Institutos		Libros					
		1997	1998	1999	2000	2001	TOTAL
	Expresión Gráfica y Proyectos Arquitectónicos	1	1	3	4	3	12
	Informática y Sistemas	2	1	0	1	1	5
	Ingeniería Civil	0	0	1	2	2	5
	Ingeniería de Procesos	0	3	5	3	0	11
	Ingeniería Eléctrica	2	3	2	2	1	10
	Ingeniería Electrónica y Automática	0	0	1	0	3	4
	Ingeniería Mecánica	0	0	7	3	4	14
	Ingeniería Telemática	0	4	0	6	4	14
	Señales y Comunicaciones	2	3	2	0	1	8
Institutos Universitarios		7	0	6	4	6	23
	Ciencias y Tecnologías Cibernéticas	0	0	4	2	4	10
	Microelectrónica Aplicada	7	0	2	0	2	11
	Sistemas Inteligentes y Aplicaciones Numéricas en Ingeniería	0	0	0	2	0	2
TOTALES		75	84	105	140	145	549

Evolución del número de proyectos 6

Departamentos e Institutos		Proyectos					
		1997	1998	1999	2000	2001	TOTAL
Departamentos		139	303	295	247	302	1.286
Área de CC. Experimentales y de la Salud		58	121	121	93	113	506
	Biología	15	30	35	6	28	114
	Bioquímica, Biología Molecular y Fisiología	2	9	3	8	7	29
	Ciencias Clínicas	3	13	14	5	10	45
	Ciencias Médicas y Quirúrgicas	1	1	9	17	8	36
	Enfermería	2	7	4	2	4	19
	Física	7	28	17	12	13	77
	Matemáticas	3	11	6	4	3	27
	Morfología	11	1	12	6	7	37
	Patología Animal, Prod. Animal, Bromatol. y CC. y Tecnol. de los Alimentos	12	18	14	16	24	84
	Química	2	3	7	17	9	38
Área de Ciencias Sociales y Jurídicas		34	75	63	72	74	318
	Análisis Económico Aplicado	9	15	8	10	19	61
	Ciencias Jurídicas Básicas	1	1	0	7	1	10
	Derecho Público	1	4	5	6	10	26
	Didácticas Especiales	4	6	9	4	4	27
	Economía Financiera y Contabilidad	2	3	1	1	0	7
	Economía y Dirección de Empresas	0	7	7	6	8	28
	Educación	3	6	8	2	5	24
	Educación Física	8	13	10	18	14	63
	Métodos Cuantitativos en Economía y Gestión	5	16	10	4	5	40
	Psicología y Sociología	1	4	5	14	8	32
Área de Humanidades		12	24	32	20	42	130
	Ciencias Históricas	4	7	14	3	15	43
	Filología Española, Clásica y Árabe	8	11	16	7	9	51
	Filología Moderna	0	6	2	10	9	27
	Geografía	0	0	0	0	9	9
Área de Enseñanzas Técnicas		35	83	79	62	73	332
	Arte, Ciudad y Territorio	4	9	12	9	3	37
	Cartografía, Expresión Gráfica en la Ingeniería	0	1	2	0	1	4
	Construcción Arquitectónica	2	5	0	1	2	10

2 INVESTIGACIÓN

4 Resultados de investigación 1997-2001

6 Evolución del número de proyectos (cont.)

Departamentos e Institutos		Proyectos					
		1997	1998	1999	2000	2001	TOTAL
	Expresión Gráfica y Proyectos Arquitectónicos	3	2	3	8	9	25
	Informática y Sistemas	6	8	6	3	21	44
	Ingeniería Civil	0	0	5	4	4	13
	Ingeniería de Procesos	1	10	13	12	7	51
	Ingeniería Eléctrica	0	0	2	3	4	9
	Ingeniería Electrónica y Automática	6	7	5	0	0	18
	Ingeniería Mecánica	3	5	5	7	2	22
	Ingeniería Telemática	2	10	5	2	2	21
	Señales y Comunicaciones	8	18	21	13	18	78
Institutos Universitarios		10	20	7	18	24	79
	Ciencias y Tecnologías Cibernéticas	0	0	3	2	6	11
	Microelectrónica Aplicada	10	20	4	3	11	48
	Sistemas Inteligentes y Aplicaciones Numéricas en Ingeniería	0	0	0	13	7	20
TOTALES		149	323	302	265	326	1.365

Departamentos e Institutos		Congresos					
		1997	1998	1999	2000	2001	TOTAL
Departamentos		745	755	510	895	940	3.845
Área de CC. Experimentales y de la Salud		362	382	178	363	308	1.593
	Biología	25	19	37	11	22	114
	Bioquímica, Biología Molecular y Fisiología	4	5	1	7	2	19
	Ciencias Clínicas	42	48	7	38	19	154
	Ciencias Médicas y Quirúrgicas	53	82	37	91	56	319
	Enfermería	30	44	13	49	46	182
	Física	62	43	11	31	33	180
	Matemáticas	26	25	15	40	17	123
	Morfología	44	35	11	40	34	164
	Patología Animal, Prod. Animal, Bromatol. y CC. y Tecnol. de los Alimentos	73	70	26	41	66	276
	Química	3	11	20	15	13	62
Área de Ciencias Sociales y Jurídicas		186	178	175	285	344	1.168
	Análisis Económico Aplicado	5	13	9	21	35	83
	Ciencias Jurídicas Básicas	7	0	6	25	14	52
	Derecho Público	1	4	4	6	22	37
	Didácticas Especiales	30	28	18	26	28	130
	Economía Financiera y Contabilidad	1	10	10	11	31	63
	Economía y Dirección de Empresas	9	27	17	20	48	121
	Educación	9	5	25	23	17	79
	Educación Física	42	41	29	61	81	254
	Métodos Cuantitativos en Economía y Gestión	27	29	13	15	38	122
	Psicología y Sociología	55	21	44	77	30	227
Área de Humanidades		97	81	68	112	173	531
	Ciencias Históricas	14	30	13	21	30	108
	Filología Española, Clásica y Árabe	39	26	20	41	54	180
	Filología Moderna	44	25	35	50	75	229
	Geografía	0	0	0	0	14	14
Área de Enseñanzas Técnicas		100	114	89	135	115	553
	Arte, Ciudad y Territorio	22	7	13	18	7	67
	Cartografía, Expresión Gráfica en la Ingeniería	0	5	6	9	5	25
	Construcción Arquitectónica	4	0	2	7	4	17

2 INVESTIGACIÓN

4 Resultados de investigación 1997-2001

7 Evolución del número de congresos (cont.)

Departamentos e Institutos		Congresos					
		1997	1998	1999	2000	2001	TOTAL
	Expresión Gráfica y Proyectos Arquitectónicos	9	15	17	16	20	77
	Informática y Sistemas	19	23	10	16	18	86
	Ingeniería Civil	0	0	4	3	5	12
	Ingeniería de Procesos	8	0	3	14	8	33
	Ingeniería Eléctrica	0	1	1	3	5	10
	Ingeniería Electrónica y Automática	9	11	2	4	6	32
	Ingeniería Mecánica	2	7	4	2	6	21
	Ingeniería Telemática	12	17	7	16	7	59
	Señales y Comunicaciones	15	28	20	27	24	114
Institutos Universitarios		22	25	20	43	76	186
	Ciencias y Tecnologías Cibernéticas	0	0	8	5	13	26
	Microelectrónica Aplicada	22	25	12	10	24	93
	Sistemas Inteligentes y Aplicaciones Numéricas en Ingeniería	0	0	0	28	39	67
TOTALES		767	780	530	938	1.016	4.031

Departamentos e Institutos		Estancias					
		1997	1998	1999	2000	2001	TOTAL
Departamentos		31	55	42	92	103	323
Área de CC. Experimentales y de la Salud		11	17	10	14	23	75
	Biología	1	2	1	1	3	8
	Bioquímica, Biología Molecular y Fisiología	0	2	4	0	1	7
	Ciencias Clínicas	1	2	1	3	2	9
	Ciencias Médicas y Quirúrgicas	0	2	0	1	0	3
	Enfermería	0	0	0	0	0	0
	Física	2	3	3	2	1	11
	Matemáticas	0	0	0	0	2	2
	Morfología	2	1	1	4	4	12
	Patología Animal, Prod. Animal, Bromatol. y CC. y Tecnol. de los Alimentos	5	5	0	3	8	21
	Química	0	0	0	0	2	2
Área de Ciencias Sociales y Jurídicas		8	13	18	33	45	117
	Análisis Económico Aplicado	1	2	5	5	6	19
	Ciencias Jurídicas Básicas	0	6	2	6	7	21
	Derecho Público	5	3	2	1	3	14
	Didácticas Especiales	1	1	2	0	3	7
	Economía Financiera y Contabilidad	0	0	0	0	1	1
	Economía y Dirección de Empresas	0	1	1	5	4	11
	Educación	0	0	1	0	1	2
	Educación Física	1	0	5	13	14	33
	Métodos Cuantitativos en Economía y Gestión	0	0	0	0	4	4
	Psicología y Sociología	0	0	0	3	2	5
Área de Humanidades		5	14	5	17	24	65
	Ciencias Históricas	1	3	0	5	6	15
	Filología Española, Clásica y Árabe	3	5	2	5	8	23
	Filología Moderna	1	6	3	7	9	26
	Geografía	0	0	0	0	1	1
Área de Enseñanzas Técnicas		7	11	9	28	11	66
	Arte, Ciudad y Territorio	0	0	2	2	1	5
	Cartografía, Expresión Gráfica en la Ingeniería	1	2	0	1	0	4
	Construcción Arquitectónica	0	0	1	0	0	1

2 INVESTIGACIÓN

4 Resultados de investigación 1997-2001

8 Evolución del número de estancias (cont.)

Departamentos e Institutos	Estancias					
	1997	1998	1999	2000	2001	TOTAL
Expresión Gráfica y Proyectos Arquitectónicos	2	0	2	8	0	12
Informática y Sistemas	3	6	2	5	5	21
Ingeniería Civil	0	0	0	0	0	0
Ingeniería de Procesos	0	2	0	2	1	5
Ingeniería Eléctrica	0	0	0	0	0	0
Ingeniería Electrónica y Automática	1	0	0	1	0	2
Ingeniería Mecánica	0	0	0	3	2	5
Ingeniería Telemática	0	0	0	1	1	2
Señales y Comunicaciones	0	1	2	5	1	9
Institutos Universitarios	3	2	1	6	4	16
Ciencias y Tecnologías Cibernéticas	0	0	0	2	2	4
Microelectrónica Aplicada	3	2	1	3	1	10
Sistemas Inteligentes y Aplicaciones Numéricas en Ingeniería	0	0	0	1	1	2
TOTALES	34	57	43	98	107	339



RECURSOS HUMANOS 3

**Personal Docente 1
e Investigador**

Personal docente e investigador por sexo 1

Sexo	Datos			
	Docentes Contratados	Docentes Funcionarios	TOTAL	%
Hombres	430	587	1.017	66,00
Mujeres	253	271	524	34,00
TOTALES	683	858	1.541	100,00

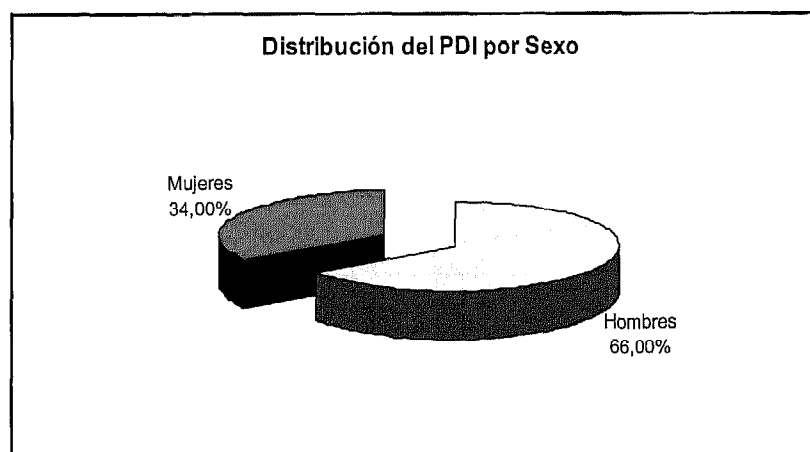

3 RECURSOS HUMANOS

1 Personal docente e investigador

2 Personal docente e investigador por edad

Departamento	Edad									
	<=26	27-30	31-35	36-40	41-45	46-50	51-55	56-60	>60	TOTAL
Área de CC. Experimentales y de la Salud	3	9	77	116	137	75	61	21	13	512
Biología	0	0	1	9	7	2	2	1	0	22
Bioquímica, Biología Molecular y Fisiología	0	0	3	7	3	3	3	0	0	19
Ciencias Clínicas	0	0	1	12	15	8	10	1	2	49
Ciencias Médicas y Quirúrgicas	1	1	6	21	43	24	20	8	2	126
Enfermería	1	4	18	23	29	10	4	3	1	93
Física	1	1	11	13	4	7	8	3	2	50
Matemáticas	0	1	6	9	13	8	6	2	4	49
Morfología	0	0	9	4	6	5	5	2	1	32
Patología Animal, Prod. Animal, Bromatol. y CC. y Tecnol. de los Alimentos	0	2	15	11	12	3	0	0	0	43
Química	0	0	7	7	5	5	3	1	1	29
Área de Ciencias Sociales y Jurídicas	7	30	97	93	76	52	32	24	15	426
Análisis Económico Aplicado	1	1	11	8	9	3	1	3	0	37
Ciencias Jurídicas Básicas	0	2	11	18	18	5	3	5	3	65
Derecho Público	0	1	7	11	6	6	3	3	3	40
Didácticas Especiales	0	1	3	5	2	9	3	5	4	32
Economía Financiera y Contabilidad	3	8	11	7	6	2	1	1	0	39
Economía y Dirección de Empresas	3	10	31	15	9	7	3	1	1	80
Educación	0	2	2	3	9	1	6	1	2	26
Educación Física	0	0	5	11	5	7	3	2	1	34
Métodos Cuantitativos en Economía y Gestión	0	3	10	9	1	5	1	0	0	29
Psicología y Sociología	0	2	6	6	11	7	8	3	1	44
Área de Humanidades	2	8	44	53	28	25	23	13	8	204
Ciencias Históricas	0	0	8	6	8	9	3	0	0	34
Filología Española, Clásica y Árabe	2	1	6	14	6	5	9	5	4	52
Filología Moderna	0	7	25	27	9	7	10	8	4	97
Geografía	0	0	5	6	5	4	1	0	0	21
Área de Enseñanzas Técnicas	0	19	92	89	76	53	36	20	13	398
Arte, Ciudad y Territorio	0	0	1	3	4	7	4	1	1	21
Cartografía y Expresión Gráfica en la Ingeniería	0	2	13	7	5	4	5	2	1	39
Construcción Arquitectónica	0	0	0	3	5	6	3	2	4	23

Personal docente e investigador por edad (cont.) 2

Departamento	Edad									
	<=26	27-30	31-35	36-40	41-45	46-50	51-55	56-60	>60	TOTAL
Expresión Gráfica y Proyectos Arquitectónicos	0	1	2	10	12	6	5	3	1	40
Informática y Sistemas	0	3	18	19	16	4	3	0	1	64
Ingeniería Civil	0	2	3	8	9	5	3	3	2	35
Ingeniería de Procesos	0	0	1	2	3	8	5	4	0	23
Ingeniería Eléctrica	0	1	2	7	4	2	3	0	1	20
Ingeniería Electrónica y Automática	0	3	15	14	7	4	1	0	0	44
Ingeniería Mecánica	0	2	4	3	7	5	3	4	0	28
Ingeniería Telemática	0	4	11	6	0	1	1	0	0	23
Señales y Comunicaciones	0	1	22	7	4	1	0	1	2	38
Sin Clasificar	0	0	0	0	0	1	0	0	0	1
TOTALES	12	66	310	351	317	206	152	78	49	1.541

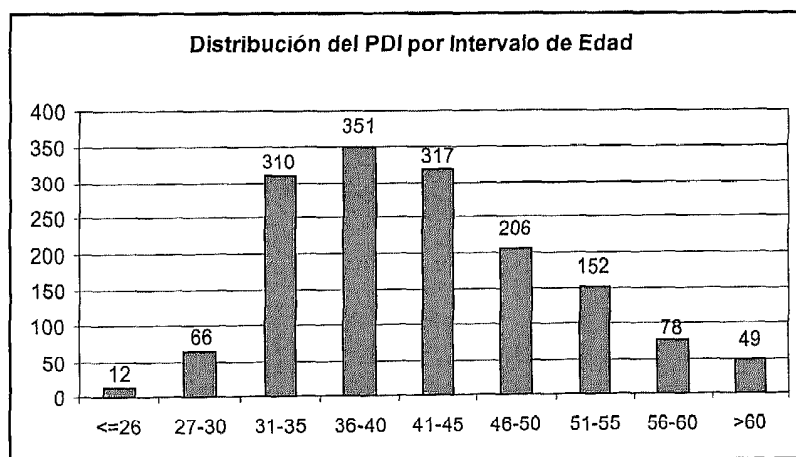

3 RECURSOS HUMANOS

1 Personal docente e investigador

3 Personal docente e investigador por tipo de personal

Tipo de Personal	Datos	
	PDI	%
Contratados	683	44,32
Funcionarios	858	55,68
TOTALES	1.541	100,00

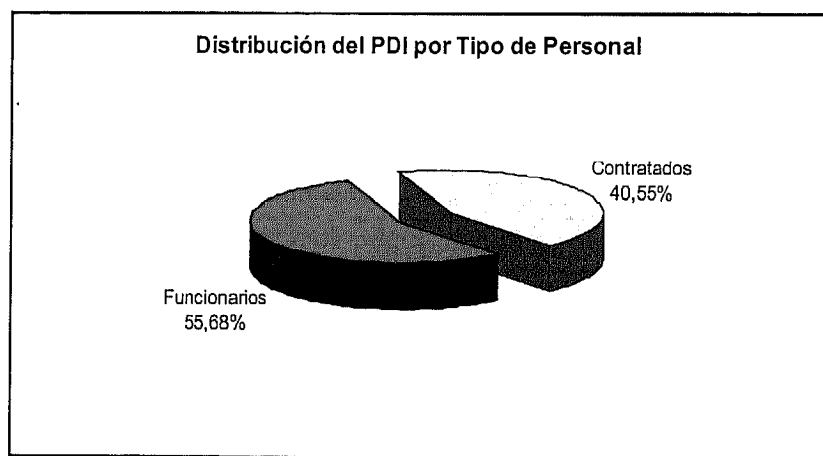

Docentes contratados por sexo y categoría 4

Departamento	Categorías								TOTAL
	EM		PRAS		PACS		PCS		
	H	M	H	M	H	M	H	M	
Área de CC. Experimentales y de la Salud	3	0	62	20	91	70	0	0	246
Biología	0	0	1	0	0	0	0	0	1
Bioquímica, Biología Molecular y Fisiología	0	0	7	2	0	0	0	0	9
Ciencias Clínicas	0	0	13	2	8	4	0	0	27
Ciencias Médicas y Quirúrgicas	0	0	7	0	68	26	0	0	101
Enfermería	0	0	5	7	14	39	0	0	65
Física	0	0	7	0	0	0	0	0	7
Matemáticas	2	0	2	0	0	0	0	0	4
Morfología	0	0	7	1	1	1	0	0	10
Patología Animal, Prod. Animal, Bromatología y CC. y Technol. de los Alimentos	0	0	12	6	0	0	0	0	18
Química	1	0	1	2	0	0	0	0	4
Área de Ciencias Sociales y Jurídicas	0	0	119	87	0	0	2	0	208
Análisis Económico Aplicado	0	0	11	7	0	0	1	0	19
Ciencias Jurídicas Básicas	0	0	24	14	0	0	0	0	38
Derecho Público	0	0	18	6	0	0	0	0	24
Didácticas Especiales	0	0	2	1	0	0	0	0	3
Economía Financiera y Contabilidad	0	0	12	18	0	0	0	0	30
Economía y Dirección de Empresas	0	0	25	20	0	0	0	0	45
Educación	0	0	1	5	0	0	0	0	6
Educación Física	0	0	9	4	0	0	0	0	13
Métodos Cuantitativos en Economía y Gestión	0	0	7	3	0	0	0	0	10
Psicología y Sociología	0	0	10	9	0	0	1	0	20
Área de Humanidades	1	1	39	53	0	0	0	0	94
Ciencias Históricas	0	0	6	6	0	0	0	0	12
Filología Española, Clásica y Árabe	1	0	6	6	0	0	0	0	13
Filología Moderna	0	1	22	38	0	0	0	0	61
Geografía	0	0	5	3	0	0	0	0	8
Área de Enseñanzas Técnicas	0	0	112	21	0	0	1	0	134
Arte, Ciudad y Territorio	0	0	7	1	0	0	1	0	9
Cartografía y Expresión Gráfica en la Ingeniería	0	0	15	2	0	0	0	0	17
Construcción Arquitectónica	0	0	9	1	0	0	0	0	10

3 RECURSOS HUMANOS

1 Personal docente e investigador

4 Docentes contratados por sexo y categoría (cont.)

Departamento	Categorías								TOTAL
	EM		PRAS		PACS		PCS		
	H	M	H	M	H	M	H	M	
Expresión Gráfica y Proyectos Arquitectónicos	0	0	16	5	0	0	0	0	21
Informatica y Sistemas	0	0	10	0	0	0	0	0	10
Ingeniería Civil	0	0	11	4	0	0	0	0	15
Ingeniería de Procesos	0	0	4	1	0	0	0	0	5
Ingeniería Eléctrica	0	0	12	2	0	0	0	0	14
Ingeniería Electrónica y Automática	0	0	5	0	0	0	0	0	5
Ingeniería Mecánica	0	0	6	2	0	0	0	0	8
Ingeniería Telemática	0	0	7	3	0	0	0	0	10
Señales y Comunicaciones	0	0	10	0	0	0	0	0	10
Sin Clasificar	0	0	0	1	0	0	0	0	1
TOTALES	4	1	332	182	91	70	3	0	683

EM: Emérito

PRAS: Profesor Asociado

PACS: Profesor Asociado de Ciencias de la Salud

PCS: Profesor de Comisión y Servicios

Docentes funcionarios por sexo y categoría 5

Departamento	Categorías																				TOTAL
	CU		CUV		TU		TUV		CEU		TEU		TEV		TUI		TEUI		MTL		
	H	M	H	M	H	M	H	M	H	M	H	M	H	M	H	M	H	M	H	M	
Área de CC. Experimentales y de la Salud	23	3	8	1	72	30	19	3	19	10	36	31	2	0	1	3	0	2	3	0	266
Biología	3	1	0	0	11	4	0	0	1	0	0	1	0	0	0	0	0	0	0	0	21
Bioquímica, Biología Molecular y Fisiología	1	0	1	1	5	1	0	0	0	1	0	0	0	0	0	0	0	0	0	0	10
Ciencias Clínicas	1	0	3	0	5	3	2	2	0	0	2	1	0	0	1	2	0	0	0	0	22
Ciencias Médicas y Quirúrgicas	0	0	3	0	1	1	16	1	0	0	0	1	2	0	0	0	0	0	0	0	25
Enfermería	0	0	0	0	0	0	0	0	2	4	7	15	0	0	0	0	0	0	0	0	28
Física	6	1	0	0	12	1	0	0	3	0	12	4	0	0	0	1	0	2	1	0	43
Matemáticas	4	0	1	0	9	2	0	0	9	0	14	6	0	0	0	0	0	0	0	0	45
Morfología	3	1	0	0	9	7	1	0	0	1	0	0	0	0	0	0	0	0	0	0	22
Patol. An., Prod. An., Bromat. y CC. y Tecn. Alim.	2	0	0	0	14	9	0	0	0	0	0	0	0	0	0	0	0	0	0	0	25
Química	3	0	0	0	6	2	0	0	4	4	1	3	0	0	0	0	0	0	2	0	25
Área de Ciencias Sociales y Jurídicas	12	5	0	0	65	34	0	0	12	9	30	47	0	0	0	0	3	1	0	0	218
Análisis Económico Aplicado	1	1	0	0	9	3	0	0	0	0	2	2	0	0	0	0	0	0	0	0	18
Ciencias Jurídicas Básicas	4	1	0	0	10	5	0	0	0	0	2	5	0	0	0	0	0	0	0	0	27
Derecho Público	3	1	0	0	6	4	0	0	0	0	2	0	0	0	0	0	0	0	0	0	16
Didácticas Especiales	1	0	0	0	4	0	0	0	3	4	2	15	0	0	0	0	0	0	0	0	29
Economía Financiera y Contabilidad	1	1	0	0	2	2	0	0	0	0	0	3	0	0	0	0	0	0	0	0	9
Economía y Dirección de Empresas	2	0	0	0	9	6	0	0	0	0	11	3	0	0	0	0	3	1	0	0	35
Educación	0	0	0	0	3	1	0	0	3	3	1	9	0	0	0	0	0	0	0	0	20
Educación Física	0	0	0	0	11	3	0	0	2	1	2	2	0	0	0	0	0	0	0	0	21
Métodos Cuantitativos en Economía y Gestión	0	1	0	0	8	7	0	0	0	0	1	2	0	0	0	0	0	0	0	0	19
Psicología y Sociología	0	0	0	0	3	3	0	0	4	1	7	6	0	0	0	0	0	0	0	0	24
Área de Humanidades	6	3	0	0	28	35	0	0	6	3	12	17	0	0	0	0	0	0	0	0	110
Ciencias Históricas	2	1	0	0	10	2	0	0	1	1	4	1	0	0	0	0	0	0	0	0	22
Filología Española, Clásica y Árabe	3	1	0	0	11	16	0	0	1	2	2	3	0	0	0	0	0	0	0	0	39
Filología Moderna	0	0	0	0	3	14	0	0	2	0	4	13	0	0	0	0	0	0	0	0	36
Geografía	1	1	0	0	4	3	0	0	2	0	2	0	0	0	0	0	0	0	0	0	13
Área de Enseñanzas Técnicas	28	1	0	0	57	7	0	0	10	3	127	23	0	0	1	0	2	0	5	0	264
Arte, Ciudad y Territorio	3	0	0	0	4	4	0	0	1	0	0	0	0	0	0	0	0	0	0	0	12
Cartografía y Expresión Gráfica en la Ingeniería	0	0	0	0	0	0	0	0	0	1	15	6	0	0	0	0	0	0	0	0	22
Construcción Arquitectónica	3	0	0	0	5	1	0	0	0	0	4	0	0	0	0	0	0	0	0	0	13

3 RECURSOS HUMANOS

1 Personal docente e investigador

5 Docentes funcionarios por sexo y categoría (cont.)

Departamento	Categorías																				
	CU		CUV		TU		TUV		CEU		TEU		TEV		TUI		TEUI		MTL		TOTAL
	H	M	H	M	H	M	H	M	H	M	H	M	H	M	H	M	H	M	H	M	
Expresión Gráfica y Proyectos Arquitectónicos	2	0	0	0	5	0	0	0	0	0	9	2	0	0	1	0	0	0	0	0	19
Informática y Sistemas	9	1	0	0	9	1	0	0	2	2	23	7	0	0	0	0	0	0	0	0	54
Ingeniería Civil	1	0	0	0	3	0	0	0	2	0	13	0	0	0	0	0	0	0	1	0	20
Ingeniería de Procesos	4	0	0	0	7	1	0	0	1	0	3	1	0	0	0	0	0	0	1	0	18
Ingeniería Eléctrica	2	0	0	0	8	0	0	0	1	0	13	3	0	0	0	0	2	0	1	0	30
Ingeniería Electrónica y Automática	1	0	0	0	1	0	0	0	1	0	12	0	0	0	0	0	0	0	0	0	15
Ingeniería Mecánica	2	0	0	0	2	0	0	0	0	0	14	0	0	0	0	0	0	0	2	0	20
Ingeniería Telemática	0	0	0	0	6	0	0	0	1	0	5	1	0	0	0	0	0	0	0	0	13
Señales y Comunicaciones	1	0	0	0	7	0	0	0	1	0	16	3	0	0	0	0	0	0	0	0	28
TOTALES	69	12	8	1	222	106	19	3	47	25	205	118	2	0	2	3	5	3	8	0	858

CU: Catedrático de Universidad

CUV: Catedrático de Universidad Vinculado

TU: Titular de Universidad

TUV: Titular de Universidad Vinculado

CEU: Catedrático de Escuela Universitaria

TEU: Titular de Escuela Universitaria

TEV: Titular de Escuela Vinculado

TUI: Titular de Universidad Interino

TEUI: Titular de Escuela Universitaria Interino

MTL: Maestro de Taller y Laboratorio

Docentes contratados por sexo y categoría a tiempo completo 6

Departamento	Categoría						TOTAL
	EM		PRAS		PCS		
	H	M	H	M	H	M	
Área de CC. Experimentales y de la Salud	3	0	26	12	0	0	41
Biología	0	0	1	0	0	0	1
Bioquímica, Biología Molecular y Fisiología	0	0	4	2	0	0	6
Ciencias Clínicas	0	0	4	1	0	0	5
Enfermería	0	0	1	1	0	0	2
Física	0	0	4	0	0	0	4
Matemáticas	2	0	0	0	0	0	2
Morfología	0	0	3	1	0	0	4
Patología Animal, Prod. Animal, Bromatología y CC. y Tecnol. de los Alimentos	0	0	8	5	0	0	13
Química	1	0	1	2	0	0	4
Área de Ciencias Sociales y Jurídicas	0	0	64	75	2	0	141
Análisis Económico Aplicado	0	0	10	6	1	0	17
Ciencias Jurídicas Básicas	0	0	12	12	0	0	24
Derecho Público	0	0	4	5	0	0	9
Didácticas Especiales	0	0	1	1	0	0	2
Economía Financiera y Contabilidad	0	0	8	18	0	0	26
Economía y Dirección de Empresas	0	0	13	16	0	0	29
Educación	0	0	1	5	0	0	6
Educación Física	0	0	4	2	0	0	6
Métodos Cuantitativos en Economía y Gestión	0	0	6	3	0	0	9
Psicología y Sociología	0	0	5	7	1	0	13
Área de Humanidades	1	1	34	48	0	0	84
Ciencias Históricas	0	0	5	6	0	0	11
Filología Española. Clásica y Árabe	1	0	5	4	0	0	10
Filología Moderna	0	1	19	35	0	0	55
Geografía	0	0	5	3	0	0	8
Área de Enseñanzas Técnicas	0	0	73	16	1	0	90
Arte, Ciudad y Territorio	0	0	7	0	1	0	8
Cartografía y Expresión Gráfica en la Ingeniería	0	0	7	0	0	0	7
Construcción Arquitectónica	0	0	6	1	0	0	7

3 RECURSOS HUMANOS

1 Personal docente e investigador

6 Docentes contratados por sexo y categoría a tiempo completo (cont.)

Departamento	Categoría						TOTAL
	EM		PRAS		PCS		
	H	M	H	M	H	M	
Expresión Gráfica y Proyectos Arquitectónicos	0	0	14	5	0	0	19
Informatica y Sistemas	0	0	9	0	0	0	9
Ingeniería Civil	0	0	2	2	0	0	4
Ingeniería de Procesos	0	0	0	1	0	0	1
Ingeniería Eléctrica	0	0	3	0	0	0	3
Ingeniería Electrónica y Automática	0	0	9	2	0	0	11
Ingeniería Mecánica	0	0	2	2	0	0	4
Ingeniería Telemática	0	0	6	3	0	0	9
Señales y Comunicaciones	0	0	8	0	0	0	8
Sin Clasificar	0	0	0	1	0	0	1
TOTALES	4	1	197	152	3	0	357

EM: Emérito

PRAS: Profesor Asociado

PCS: Profesor de Comisión y Servicios

Docentes funcionarios por sexo y categoría a tiempo completo 7

Departamento	Categoría																				
	CU		CUV		TU		TUV		CEU		TEU		TEV		TUI		TEUI		MTL		TOTAL
	H	M	H	M	H	M	H	M	H	M	H	M	H	M	H	M	H	M	H	M	
Área de CC. Experimentales y de la Salud	23	3	8	1	72	30	15	3	19	10	35	31	2	0	1	3	0	2	3	0	261
Biología	3	1	0	0	11	4	0	0	1	0	0	1	0	0	0	0	0	0	0	0	21
Bioquímica, Biología Molecular y Fisiología	1	0	1	1	5	1	0	0	0	1	0	0	0	0	0	0	0	0	0	0	10
Ciencias Clínicas	1	0	3	0	5	3	2	2	0	0	2	1	0	0	1	2	0	0	0	0	22
Ciencias Médicas y Quirúrgicas	0	0	3	0	1	1	12	1	0	0	0	1	2	0	0	0	0	0	0	0	21
Enfermería	0	0	0	0	0	0	0	0	2	4	7	15	0	0	0	0	0	0	0	0	28
Física	6	1	0	0	12	1	0	0	3	0	12	4	0	0	0	1	0	2	1	0	43
Matemáticas	4	0	1	0	9	2	0	0	9	0	13	6	0	0	0	0	0	0	0	0	44
Morfología	3	1	0	0	9	7	1	0	0	1	0	0	0	0	0	0	0	0	0	0	22
Patol. An., Prod. An., Bromat. y CC. y Tecn. Alim.	2	0	0	0	14	9	0	0	0	0	0	0	0	0	0	0	0	0	0	0	25
Química	3	0	0	0	6	2	0	0	4	4	1	3	0	0	0	0	0	0	2	0	25
Área de Ciencias Sociales y Jurídicas	12	5	0	0	64	34	0	0	12	9	24	46	0	0	0	0	3	1	0	0	210
Análisis Económico Aplicado	1	1	0	0	9	3	0	0	0	0	2	2	0	0	0	0	0	0	0	0	18
Ciencias Jurídicas Básicas	4	1	0	0	9	5	0	0	0	0	0	4	0	0	0	0	0	0	0	0	23
Derecho Público	3	1	0	0	6	4	0	0	0	0	2	0	0	0	0	0	0	0	0	0	16
Didácticas Especiales	1	0	0	0	4	0	0	0	3	4	2	15	0	0	0	0	0	0	0	0	29
Economía Financiera y Contabilidad	1	1	0	0	2	2	0	0	0	0	0	3	0	0	0	0	0	0	0	0	9
Economía y Dirección de Empresas	2	0	0	0	9	6	0	0	0	0	8	3	0	0	0	0	3	1	0	0	32
Educación	0	0	0	0	3	1	0	0	3	3	1	9	0	0	0	0	0	0	0	0	20
Educación Física	0	0	0	0	11	3	0	0	2	1	2	2	0	0	0	0	0	0	0	0	21
Métodos Cuantitativos en Economía y Gestión	0	1	0	0	8	7	0	0	0	0	0	2	0	0	0	0	0	0	0	0	18
Psicología y Sociología	0	0	0	0	3	3	0	0	4	1	7	6	0	0	0	0	0	0	0	0	24
Área de Humanidades	6	3	0	0	28	35	0	0	6	3	12	16	0	0	0	0	0	0	0	0	109
Ciencias Históricas	2	1	0	0	10	2	0	0	1	1	4	1	0	0	0	0	0	0	0	0	22
Filología Española, Clásica y Árabe	3	1	0	0	11	16	0	0	1	2	2	3	0	0	0	0	0	0	0	0	39
Filología Moderna	0	0	0	0	3	14	0	0	2	0	4	12	0	0	0	0	0	0	0	0	35
Geografía	1	1	0	0	4	3	0	0	2	0	2	0	0	0	0	0	0	0	0	0	13
Área de Enseñanzas Técnicas	28	1	0	0	57	6	0	0	10	3	123	23	0	0	1	0	2	0	5	0	259
Arte, Ciudad y Territorio	3	0	0	0	4	4	0	0	1	0	0	0	0	0	0	0	0	0	0	0	12
Cartografía y Expresión Gráfica en la Ingeniería	0	0	0	0	0	0	0	0	0	1	15	6	0	0	0	0	0	0	0	0	22
Construcción Arquitectónica	3	0	0	0	5	0	0	0	0	0	4	0	0	0	0	0	0	0	0	0	12

3 RECURSOS HUMANOS

1 Personal docente e investigador

7 Docentes funcionarios por sexo y categoría a tiempo completo (cont.)

Departamento	Categoría																				TOTAL
	CU		CUV		TU		TUV		CEU		TEU		TEV		TUI		TEUI		MTL		
	H	M	H	M	H	M	H	M	H	M	H	M	H	M	H	M	H	M	H	M	
Expresión Gráfica y Proyectos Arquitectónicos	2	0	0	0	5	0	0	0	0	0	9	2	0	0	1	0	0	0	0	0	19
Informática y Sistemas	9	1	0	0	9	1	0	0	2	2	23	7	0	0	0	0	0	0	0	0	54
Ingeniería Civil	1	0	0	0	3	0	0	0	2	0	10	0	0	0	0	0	0	0	1	0	17
Ingeniería de Procesos	4	0	0	0	7	1	0	0	1	0	3	1	0	0	0	0	0	0	1	0	18
Ingeniería Eléctrica	1	0	0	0	1	0	0	0	1	0	12	0	0	0	0	0	0	0	0	0	15
Ingeniería Electrónica y Automática	2	0	0	0	8	0	0	0	1	0	12	3	0	0	0	0	2	0	1	0	29
Ingeniería Mecánica	2	0	0	0	2	0	0	0	0	0	14	0	0	0	0	0	0	0	2	0	20
Ingeniería Telemática	0	0	0	0	6	0	0	0	1	0	5	1	0	0	0	0	0	0	0	0	13
Señales y Comunicaciones	1	0	0	0	7	0	0	0	1	0	16	3	0	0	0	0	0	0	0	0	28
TOTALES	69	12	8	1	221	105	15	3	47	25	194	116	2	0	2	3	5	3	8	0	839

CU: Catedrático de Universidad

CUV: Catedrático de Universidad Vinculado

TU: Titular de Universidad

TUV: Titular de Universidad Vinculado

CEU: Catedrático de Escuela Universitaria

TEU: Titular de Escuela Universitaria

TEV: Titular de Escuela Vinculado

TUI: Titular de Universidad Interino

TEUI: Titular de Escuela Universitaria Interino

MTL: Maestro de Taller y Laboratorio

Docentes contratados por sexo y categoría a tiempo parcial 8

Departamento	Categoría				TOTAL
	PRAS		PACS		
	H	M	H	M	
Área de CC. Experimentales y de la Salud	36	8	91	70	205
Bioquímica, Biología Molecular y Fisiología	3	0	0	0	3
Ciencias Clínicas	9	1	0	4	22
Ciencias Médicas y Quirúrgicas	7	0	68	26	101
Enfermería	4	6	14	39	63
Física	3	0	0	0	3
Matemáticas	2	0	0	0	2
Morfología	4	0	1	1	6
Patología Animal, Prod. Animal, Bromatología y CC. y Tecnol. de los Alimentos	4	1	0	0	5
Área de Ciencias Sociales y Jurídicas	55	12	0	0	67
Análisis Económico Aplicado	1	1	0	0	2
Ciencias Jurídicas Básicas	12	2	0	0	14
Derecho Público	14	1	0	0	15
Didácticas Especiales	1	0	0	0	1
Economía Financiera y Contabilidad	4	0	0	0	4
Economía y Dirección de Empresas	12	4	0	0	16
Educación Física	5	2	0	0	7
Métodos Cuantitativos en Economía y Gestión	1	0	0	0	1
Psicología y Sociología	5	2	0	0	7
Área de Humanidades	5	5	0	0	10
Ciencias Históricas	1	0	0	0	1
Filología Española, Clásica y Árabe	1	2	0	0	3
Filología Moderna	3	3	0	0	6
Área de Enseñanzas Técnicas	39	5	0	0	44
Arte, Ciudad y Territorio	0	1	0	0	1
Cartografía y Expresión Gráfica en la Ingeniería	8	2	0	0	10
Construcción Arquitectónica	3	0	0	0	3
Expresión Gráfica y Proyectos Arquitectónicos	2	0	0	0	2
Informática y Sistemas	1	0	0	0	1

3 RECURSOS HUMANOS

1 Personal docente e investigador

8 Docentes contratados por sexo y categoría a tiempo parcial (cont.)

Departamento	Categoría				
	PRAS		PACS		TOTAL
	H	M	H	M	
Ingeniería Civil	9	2	0	0	11
Ingeniería de Procesos	4	0	0	0	4
Ingeniería Eléctrica	2	0	0	0	2
Ingeniería Electrónica y Automática	3	0	0	0	3
Ingeniería Mecánica	4	0	0	0	4
Ingeniería Telemática	1	0	0	0	1
Señales y Comunicaciones	2	0	0	0	2
TOTALES	135	30	91	70	326

PRAS: Profesor Asociado

PACS: Profesor Asociado de Ciencias de la Salud

Docentes funcionarios por sexo y categoría a tiempo parcial 9

Departamento	Categoría						
	TU		TUV		TEU		TOTAL
	H	M	H	M	H	M	
Área de CC. Experimentales y de la Salud	0	0	4	0	1	0	5
Ciencias Médicas y Quirúrgicas	0	0	4	0	0	0	4
Matemáticas	0	0	0	0	1	0	1
Área de Ciencias Sociales y Jurídicas	1	0	0	0	6	1	8
Ciencias Jurídicas Básicas	1	0	0	0	2	1	4
Economía y Dirección de Empresas	0	0	0	0	3	0	3
Métodos Cuantitativos en Economía y Gestión	0	0	0	0	1	0	1
Área de Humanidades							
Filología Moderna	0	0	0	0	0	1	1
Área de Enseñanzas Técnicas	0	1	0	0	4	0	5
Construcción Arquitectónica	0	1	0	0	0	0	1
Ingeniería Civil	0	0	0	0	3	0	3
Ingeniería Electrónica y Automática	0	0	0	0	1	0	1
TOTALES	1	1	4	0	11	2	19

TU: Titular de Universidad

TUV: Titular de Universidad Vinculado

TEU: Titular de Escuela Universitaria

3 RECURSOS HUMANOS

1 Personal docente e investigador

10 Docentes contratados doctores por sexo y categoría

Departamento	Categoría						TOTAL
	EM		PRAS		PACS		
	H	M	H	M	H	M	
Área de CC. Experimentales y de la Salud	1	0	24	6	9	4	44
Biología	0	0	1	0	0	0	1
Bioquímica, Biología Molecular y Fisiología	0	0	4	0	0	0	4
Ciencias Clínicas	0	0	6	0	1	2	9
Ciencias Médicas y Quirúrgicas	0	0	1	0	8	2	11
Enfermería	0	0	1	0	0	0	1
Física	0	0	2	0	0	0	2
Matemáticas	0	0	1	0	0	0	1
Morfología	0	0	1	1	0	0	2
Patología Animal, Prod. Animal, Bromatología y CC. y Tecnol. de los Alimentos	0	0	6	4	0	0	10
Química	1	0	1	1	0	0	3
Área de Ciencias Sociales y Jurídicas	0	0	25	16	0	0	41
Análisis Económico Aplicado	0	0	2	1	0	0	3
Ciencias Jurídicas Básicas	0	0	8	6	0	0	14
Derecho Público	0	0	3	0	0	0	3
Economía Financiera y Contabilidad	0	0	1	1	0	0	2
Economía y Dirección de Empresas	0	0	2	7	0	0	9
Educación	0	0	0	1	0	0	1
Educación Física	0	0	3	0	0	0	3
Métodos Cuantitativos en Economía y Gestión	0	0	5	0	0	0	5
Psicología y Sociología	0	0	1	0	0	0	1
Área de Humanidades	1	1	8	14	0	0	24
Ciencias Históricas	0	0	2	2	0	0	4
Filología Española, Clásica y Árabe	1	0	1	3	0	0	5
Filología Moderna	0	1	5	9	0	0	15
Área de Enseñanzas Técnicas	0	0	13	7	0	0	20
Cartografía y Expresión Gráfica en la Ingeniería	0	0	1	0	0	0	1
Construcción Arquitectónica	0	0	1	0	0	0	1
Expresión Gráfica y Proyectos Arquitectónicos	0	0	1	0	0	0	1
Informática y Sistemas	0	0	2	0	0	0	2

Docentes contratados doctores por sexo y categoría (cont.) 10

Departamento	Categoría						TOTAL
	EM		PRAS		PACS		
	H	M	H	M	H,	M	
Ingeniería Civil	0	0	1	2	0	0	3
Ingeniería de Procesos	0	0	0	1	0	0	1
Ingeniería Electrónica y Automática	0	0	3	0	0	0	3
Ingeniería Mecánica	0	0	0	1	0	0	1
Ingeniería Telemática	0	0	1	3	0	0	4
Señales y Comunicaciones	0	0	3	0	0	0	3
TOTALES	2	1	70	43	9	4	129

EM: Emérito

PRAS: Profesor Asociado

PACS: Profesor Asociado de Ciencias de la Salud

3 RECURSOS HUMANOS

1 Personal docente e investigador

11 Docentes funcionarios doctores por sexo y categoría

Departamento	Categoría																		TOTAL
	CU		CUV		TU		TUV		CEU		TEU		TEV		TUI		TEUI		
	H	M	H	M	H	M	H	M	H	M	H	M	H	M	H	M	H	M	
Área de CC. Experimentales y de la Salud	23	3	7	0	72	30	19	3	18	10	6	4	1	0	0	3	0	0	199
Biología	3	1	0	0	11	4	0	0	1	0	0	0	0	0	0	0	0	0	20
Bioquímica, Biología Molecular y Fisiología	1	0	1	0	5	1	0	0	0	1	0	0	0	0	0	0	0	0	9
Ciencias Clínicas	1	0	3	0	5	3	2	2	0	0	1	1	0	0	0	2	0	0	20
Ciencias Médicas y Quirúrgicas	0	0	2	0	1	1	16	1	0	0	0	0	1	0	0	0	0	0	22
Enfermería	0	0	0	0	0	0	0	0	2	4	1	2	0	0	0	0	0	0	9
Física	6	1	0	0	12	1	0	0	2	0	4	1	0	0	0	1	0	0	28
Matemáticas	4	0	1	0	9	2	0	0	9	0	0	0	0	0	0	0	0	0	25
Morfología	3	1	0	0	9	7	1	0	0	1	0	0	0	0	0	0	0	0	22
Patol. An., Prod. An., Bromat. y CC. y Tecn. Alim.	2	0	0	0	14	9	0	0	0	0	0	0	0	0	0	0	0	0	25
Química	3	0	0	0	6	2	0	0	4	4	0	0	0	0	0	0	0	0	19
Área de Ciencias Sociales y Jurídicas	12	5	0	0	65	34	0	0	12	8	4	6	0	0	0	0	0	0	146
Análisis Económico Aplicado	1	1	0	0	9	3	0	0	0	0	0	0	0	0	0	0	0	0	14
Ciencias Jurídicas Básicas	4	1	0	0	10	5	0	0	0	0	0	1	0	0	0	0	0	0	21
Derecho Público	3	1	0	0	6	4	0	0	0	0	0	0	0	0	0	0	0	0	14
Didácticas Especiales	1	0	0	0	4	0	0	0	3	3	1	2	0	0	0	0	0	0	14
Economía Financiera y Contabilidad	1	1	0	0	2	2	0	0	0	0	0	0	0	0	0	0	0	0	6
Economía y Dirección de Empresas	2	0	0	0	9	6	0	0	0	0	1	0	0	0	0	0	0	0	18
Educación	0	0	0	0	3	1	0	0	3	3	0	1	0	0	0	0	0	0	11
Educación Física	0	0	0	0	11	3	0	0	2	1	0	0	0	0	0	0	0	0	17
Métodos Cuantitativos en Economía y Gestión	0	1	0	0	8	7	0	0	0	0	0	0	0	0	0	0	0	0	16
Psicología y Sociología	0	0	0	0	3	3	0	0	4	1	2	2	0	0	0	0	0	0	15
Área de Humanidades	6	3	0	0	28	35	0	0	5	3	3	2	0	0	0	0	0	0	85
Ciencias Históricas	2	1	0	0	10	2	0	0	1	1	1	0	0	0	0	0	0	0	18
Filología Española, Clásica y Árabe	3	1	0	0	11	16	0	0	1	2	2	2	0	0	0	0	0	0	38
Filología Moderna	0	0	0	0	3	14	0	0	1	0	0	0	0	0	0	0	0	0	18
Geografía	1	1	0	0	4	3	0	0	2	0	0	0	0	0	0	0	0	0	11
Área de Enseñanzas Técnicas	28	1	0	0	57	7	0	0	9	3	4	1	0	0	1	0	1	0	112
Arte, Ciudad y Territorio	3	0	0	0	4	4	0	0	1	0	0	0	0	0	0	0	0	0	12
Cartografía y Expresión Gráfica en la Ingeniería	0	0	0	0	0	0	0	0	0	1	0	0	0	0	0	0	0	0	1
Construcción Arquitectónica	3	0	0	0	5	1	0	0	0	0	0	0	0	0	0	0	0	0	9

Docentes funcionarios doctores por sexo y categoría (cont.) 11

Departamento	Categoría																		TOTAL
	CU		CUV		TU		TUV		CEU		TEU		TEV		TUI		TEUI		
	H	M	H	M	H	M	H	M	H	M	H	M	H	M	H	M	H	M	
Expresión Gráfica y Proyectos Arquitectónicos	2	0	0	0	5	0	0	0	0	0	0	0	0	0	1	0	0	0	8
Informática y Sistemas	9	1	0	0	9	1	0	0	2	2	0	1	0	0	0	0	0	0	25
Ingeniería Civil	1	0	0	0	3	0	0	0	1	0	0	0	0	0	0	0	0	0	5
Ingeniería de Procesos	4	0	0	0	7	1	0	0	1	0	1	0	0	0	0	0	0	0	14
Ingeniería Eléctrica	1	0	0	0	1	0	0	0	1	0	0	0	0	0	0	0	0	0	3
Ingeniería Electrónica y Automática	2	0	0	0	8	0	0	0	1	0	1	0	0	0	0	0	1	0	13
Ingeniería Mecánica	2	0	0	0	2	0	0	0	0	0	1	0	0	0	0	0	0	0	5
Ingeniería Telemática	0	0	0	0	6	0	0	0	1	0	0	0	0	0	0	0	0	0	7
Señales y Comunicaciones	1	0	0	0	7	0	0	0	1	0	1	0	0	0	0	0	0	0	10
TOTALES	69	12	7	0	222	106	19	3	44	24	17	13	1	0	1	3	1	0	542

CU: Catedrático de Universidad

CUV: Catedrático de Universidad Vinculado

TU: Titular de universidad

TUV: Titular de Universidad Vinculado

CEU: Catedrático de Escuela Universitaria

TEU: Titular de Escuela Universitaria

TEV: Titular de Escuela Vinculado

TUI: Titular de Universidad Interino

TEUI: Titular de Escuela Universitaria Interino

3 RECURSOS HUMANOS

1 Personal docente e Investigador

12 Docentes contratados doctores por sexo y categoría a tiempo completo

Departamento	Categoría				
	EM		PRAS		TOTAL
	H	M	H	M	
Área de CC. Experimentales y de la Salud	1	0	14	6	21
Biología	0	0	1	0	1
Bioquímica, Biología Molecular y Fisiología	0	0	3	0	3
Ciencias Clínicas	0	0	2	0	2
Física	0	0	1	0	1
Morfología	0	0	1	1	2
Patología Animal, Prod. Animal, Bromatología y CC. y Tecnol. de los Alimentos	0	0	5	4	9
Química	1	0	1	1	3
Área de Ciencias Sociales y Jurídicas	0	0	18	15	33
Análisis Económico Aplicado	0	0	2	1	3
Ciencias Jurídicas Básicas	0	0	6	6	12
Derecho Público	0	0	1	0	1
Economía Financiera y Contabilidad	0	0	1	1	2
Economía y Dirección de Empresas	0	0	1	6	7
Educación	0	0	0	1	1
Educación Física	0	0	2	0	2
Métodos Cuantitativos en Economía y Gestión	0	0	5	0	5
Área de Humanidades	1	1	8	12	22
Ciencias Históricas	0	0	2	2	4
Filología Española, Clásica y Árabe	1	0	1	2	4
Filología Moderna	0	1	5	8	14
Área de Enseñanzas Técnicas	0	0	11	5	16
Cartografía y Expresión Gráfica en la Ingeniería	0	0	1	0	1
Expresión Gráfica y Proyectos Arquitectónicos	0	0	1	0	1
Informática y Sistemas	0	0	2	0	2
Ingeniería de Procesos	0	0	0	1	1
Ingeniería Electrónica y Automática	0	0	3	0	3
Ingeniería Mecánica	0	0	0	1	1
Ingeniería Telemática	0	0	1	3	4
Señales y Comunicaciones	0	0	3	0	3
TOTALES	2	1	51	38	92

Docentes funcionarios doctores por sexo y categoría 13 a tiempo completo

Departamento	Categoría																		TOTAL
	CU		CUV		TU		TUV		CEU		TEU		TEV		TUI		TEUI		
	H	M	H	M	H	M	H	M	H	M	H	M	H	M	H	M	H	M	
Área de CC. Experimentales y de la Salud	23	3	7	0	72	30	15	3	18	10	6	4	1	0	0	3	0	0	195
Biología	3	1	0	0	11	4	0	0	1	0	0	0	0	0	0	0	0	0	20
Bioquímica, Biología Molecular y Fisiología	1	0	1	0	5	1	0	0	0	1	0	0	0	0	0	0	0	0	9
Ciencias Clínicas	1	0	3	0	5	3	2	2	0	0	1	1	0	0	0	2	0	0	20
Ciencias Médicas y Quirúrgicas	0	0	2	0	1	1	12	1	0	0	0	0	1	0	0	0	0	0	18
Enfermería	0	0	0	0	0	0	0	0	2	4	1	2	0	0	0	0	0	0	9
Física	6	1	0	0	12	1	0	0	2	0	4	1	0	0	0	1	0	0	28
Matemáticas	4	0	1	0	9	2	0	0	9	0	0	0	0	0	0	0	0	0	25
Morfología	3	1	0	0	9	7	1	0	0	1	0	0	0	0	0	0	0	0	22
Patol. An., Prod. An., Bromat. y CC. y Tech. Alim.	2	0	0	0	14	9	0	0	0	0	0	0	0	0	0	0	0	0	25
Química	3	0	0	0	6	2	0	0	4	4	0	0	0	0	0	0	0	0	19
Área de Ciencias Sociales y Jurídicas	12	5	0	0	64	34	0	0	12	8	4	6	0	0	0	0	0	0	145
Análisis Económico Aplicado	1	1	0	0	9	3	0	0	0	0	0	0	0	0	0	0	0	0	14
Ciencias Jurídicas Básicas	4	1	0	0	9	5	0	0	0	0	0	1	0	0	0	0	0	0	20
Derecho Público	3	1	0	0	6	4	0	0	0	0	0	0	0	0	0	0	0	0	14
Didácticas Especiales	1	0	0	0	4	0	0	0	3	3	1	2	0	0	0	0	0	0	14
Economía Financiera y Contabilidad	1	1	0	0	2	2	0	0	0	0	0	0	0	0	0	0	0	0	6
Economía y Dirección de Empresas	2	0	0	0	9	6	0	0	0	0	1	0	0	0	0	0	0	0	18
Educación	0	0	0	0	3	1	0	0	3	3	0	1	0	0	0	0	0	0	11
Educación Física	0	0	0	0	11	3	0	0	2	1	0	0	0	0	0	0	0	0	17
Métodos Cuantitativos en Economía y Gestión	0	1	0	0	8	7	0	0	0	0	0	0	0	0	0	0	0	0	16
Psicología y Sociología	0	0	0	0	3	3	0	0	4	1	2	2	0	0	0	0	0	0	15
Área de Humanidades	6	3	0	0	28	35	0	0	5	3	3	2	0	0	0	0	0	0	85
Ciencias Históricas	2	1	0	0	10	2	0	0	1	1	1	0	0	0	0	0	0	0	18
Filología Española, Clásica y Árabe	3	1	0	0	11	16	0	0	1	2	2	2	0	0	0	0	0	0	38
Filología Moderna	0	0	0	0	3	14	0	0	1	0	0	0	0	0	0	0	0	0	18
Geografía	1	1	0	0	4	3	0	0	2	0	0	0	0	0	0	0	0	0	11
Área de Enseñanzas Técnicas	28	1	0	0	57	6	0	0	9	3	4	1	0	0	1	0	0	0	111
Arte, Ciudad y Territorio	3	0	0	0	4	4	0	0	1	0	0	0	0	0	0	0	0	0	12
Cartografía y Expresión Gráfica en la Ingeniería	0	0	0	0	0	0	0	0	0	1	0	0	0	0	1	0	0	0	2
Construcción Arquitectónica	3	0	0	0	5	0	0	0	0	0	0	0	0	0	0	0	0	0	8

3 RECURSOS HUMANOS

1 Personal docente e investigador

13 Docentes funcionarios doctores por sexo y categoría a tiempo completo (cont.)

Departamento	Categoría																		TOTAL
	CU		CUV		TU		TUV		CEU		TEU		TEV		TUI		TEUI		
	H	M	H	M	H	M	H	M	H	M	H	M	H	M	H	M	H	M	
Expresión Gráfica y Proyectos Arquitectónicos	2	0	0	0	5	0	0	0	0	0	0	0	0	0	0	0	0	0	7
Informática y Sistemas	9	1	0	0	9	1	0	0	2	2	0	1	0	0	0	0	0	0	25
Ingeniería Civil	1	0	0	0	3	0	0	0	1	0	0	0	0	0	0	0	0	0	5
Ingeniería de Procesos	4	0	0	0	7	1	0	0	1	0	1	0	0	0	0	0	0	0	14
Ingeniería Eléctrica	1	0	0	0	1	0	0	0	1	0	0	0	0	0	0	0	0	0	3
Ingeniería Electrónica y Automática	2	0	0	0	8	0	0	0	1	0	1	0	0	0	0	0	1	0	13
Ingeniería Mecánica	2	0	0	0	2	0	0	0	0	0	1	0	0	0	0	0	0	0	5
Ingeniería Telemática	0	0	0	0	6	0	0	0	1	0	0	0	0	0	0	0	0	0	7
Señales y Comunicaciones	1	0	0	0	7	0	0	0	1	0	1	0	0	0	0	0	0	0	10
TOTALES	69	12	7	0	221	105	15	3	44	24	17	13	1	0	1	3	1	0	536

CU: Catedrático de Universidad

CUV: Catedrático de Universidad Vinculado

TU: Titular de Universidad

TUV: Titular de Universidad Vinculado

CEU: Catedrático de Escuela Universitaria

TEU: Titular de Escuela Universitaria

TEV: Titular de Escuela Vinculado

TUI: Titular de Universidad Interino

TEUI: Titular de Escuela Universitaria Interino

Actividad docente del profesorado por área temática 14

Área Temática	Datos					
	PDI Equivalente (1)	Docentes	Alumnos 1º y 2º Ciclo	Alumnos 3º Ciclo	Total Nº de Alumnos	Indicador (2)
Área de CC. Experimentales y de la Salud	433,13	512	2.272	264	2.536	5,86
Área de Ciencias Sociales y Jurídicas	440,38	426	9.925	243	10.168	23,09
Área de Humanidades	213,50	204	2.209	116	2.325	10,89
Área de Enseñanzas Técnicas	457,75	398	7.159	150	7.309	15,97
Sin Clasificar	1,00	1	0	0	0	0,00
TOTALES	1.545,75	1.541	21.565	773	22.338	

(1) PDI equivalente: Profesor docente investigador a tiempo completo (8 horas docentes semanales)

(2) Relación entre el número total de alumnos y el PDI equivalente

3 RECURSOS HUMANOS

1 Personal docente e investigador

15 Personal docente e investigador equivalente

Departamento	Datos	
	PDI Equivalente	Docentes
Área de CC. Experimentales y de la Salud	433,13	512
Biología	22,50	22
Bioquímica, Biología Molecular y Fisiología	18,25	19
Ciencias Clínicas	38,63	49
Ciencias Médicas y Quirúrgicas	69,75	126
Enfermería	66,88	93
Física	57,88	50
Matemáticas	57,50	49
Morfología	29,00	32
Patología Animal, Prod. Animal, Bromatología y CC. y Tecnol. de los Alimentos	41,75	43
Química	31,00	29
Área de Ciencias Sociales y Jurídicas	440,38	426
Análisis Económico Aplicado	38,50	37
Ciencias Jurídicas Básicas	62,50	65
Derecho Público	37,25	40
Didácticas Especiales	40,25	32
Economía Financiera y Contabilidad	38,50	39
Economía y Dirección de Empresas	81,75	80
Educación	31,00	26
Educación Física	33,13	34
Métodos Cuantitativos en Economía y Gestión	29,50	29
Psicología y Sociología	48,00	44
Área de Humanidades	213,50	204
Ciencias Históricas	35,88	34
Filología Española, Clásica y Árabe	53,13	52
Filología Moderna	102,50	97
Geografía	22,00	21
Área de Enseñanzas Técnicas	457,75	398
Arte, Ciudad y Territorio	20,38	21
Cartografía y Expresión Gráfica en la Ingeniería	46,00	39
Construcción Arquitectónica	24,13	23

PDI equivalente: Profesor docente investigador a tiempo completo (8 horas docentes semanales)

Personal docente e investigador equivalente (cont.) 15

Departamento	Datos	
	PDI Equivalente	Docentes
Expresión Gráfica y Proyectos Arquitectónicos	45,00	40
Informática y Sistemas	78,75	64
Ingeniería Civil	36,00	35
Ingeniería de Procesos	23,50	23
Ingeniería Eléctrica	25,38	20
Ingeniería Electrónica y Automática	51,50	44
Ingeniería Mecánica	34,38	28
Ingeniería Telemática	25,75	23
Señales y Comunicaciones	47,00	38
Sin Clasificar	1,00	1
TOTALES	1.545,75	1.541

PDI equivalente: Profesor docente investigador a tiempo completo (8 horas docentes semanales)

RECURSOS HUMANOS 3

Personal de administración 2 y servicios

Fe de erratas

Tabla 3.2.1. Personal de administración y servicios por sexo (pág. 221.)

	Funcionarios	Laborales	%
Hombres	106	254	47,57
Mujeres	224	168	52,43

Tabla 3.2.5. Laborales por grupo, categoría profesional y sexo (págs. 225-227)

Tabla 3.2.8. Funcionarios por cualificación y sexo (pág. 232)

Tabla 3.2.9. Laborales por cualificación y sexo (pág. 233)

Los datos que figuran en la columna HOMBRES corresponden a MUJERES y a la inversa, los datos de la columna MUJERES a HOMBRES.

Gráfico 3.2.9. Distribución de los Funcionarios por cualificación y sexo (pág. 233)

El título correcto de la gráfica es "Distribución de los Laborales por cualificación y sexo"

Personal de administración y servicios por sexo 1

Sexo	Datos				
	Funcionarios	Laborales	T.T.L.	TOTAL	%
Hombres	224	168	7	399	52,43
Mujeres	106	254	2	362	47,57
TOTALES	330	422	9	761	100,00

T.L.L.: Técnicos de Taller y Laboratorio

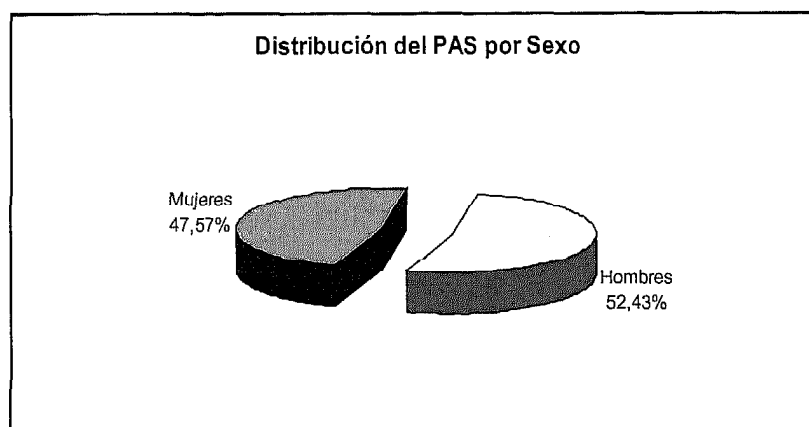

3 RECURSOS HUMANOS

2 Personal de administración y servicios

2 Personal de administración y servicios por edad

Edad	Tipo de Personal			TOTAL	
	Funcionario	Laboral	T.T.L.	Nº	%
<=25	1	6	-	7	0,92
26-30	16	32	-	48	6,31
31-35	110	138	-	248	32,59
36-40	105	111	2	218	28,65
41-45	55	49	3	107	14,06
46-50	28	35	1	64	8,41
51-55	7	23	1	31	4,07
56-60	7	20	2	29	3,81
>60	1	8	-	9	1,18
TOTALES	330	422	9	761	100,00

T.L.L.: Técnicos de Taller y Laboratorio

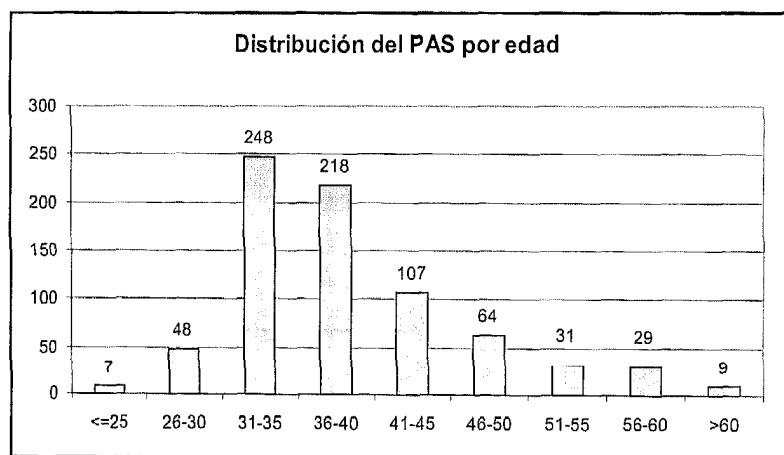

Personal de administración y servicios por tipo de personal 3

Tipo de Personal	Datos	
	PAS	%
Funcionarios	330	43,36
Laborales	422	55,45
T.T.L.	9	1,18
TOTALES	761	100,00

T.T.L.: Técnicos de Taller y Laboratorio

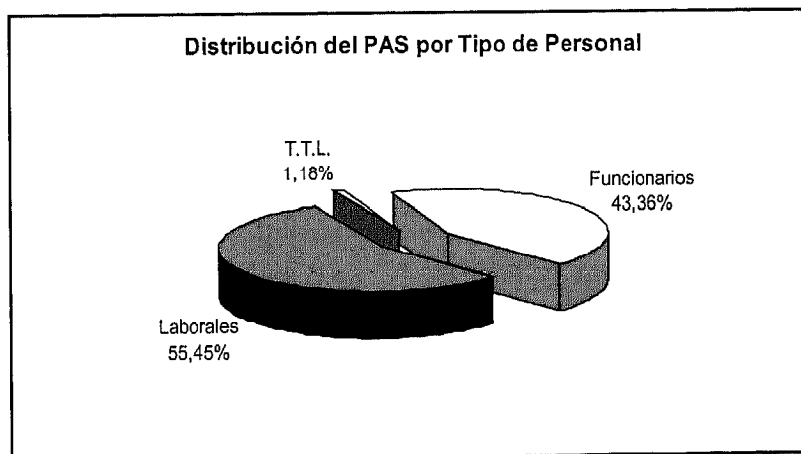

3 RECURSOS HUMANOS

2 Personal de administración y servicios

4 Funcionarios por nivel, escala y sexo

Nivel	Escala	Sexo		
		Hombres	Mujeres	TOTAL
14				
	Subalterno	3	0	3
16				
	Administrativo	44	97	141
	Administrativo de la Univ. de Salamanca	0	1	1
	Auxiliar Administrativo	12	34	46
18				
	Administrativo	3	14	17
	Auxiliar Administrativo	0	2	2
20				
	Administrativo	0	1	1
22				
	Administrativo	20	44	64
	Ayudantes	2	3	5
24				
	Arquitecto Técnico	2	0	2
	Ayudantes de Archivos, Bibliotecas y Museos	7	9	16
	Gestión	6	12	18
	Técnico de Gestión	0	1	1
26				
	Ayudantes de Archivos, Bibliotecas y Museos	1	0	1
	Técnico de Gestión	1	1	2
28				
	Técnico de Gestión	3	5	8
30				
	Técnico de Gestión	2	0	2
TOTALES		106	224	330

Laborales por grupo, categoría profesional y sexo 5

Grupo	Categoría Profesional	Sexo		
		Hombres	Mujeres	TOTAL
I				
	Analista	1	4	5
	Director del Servicio	0	1	1
	Director/a de Archivos Históricos	1	0	1
	Director/a Reserva Ecológica	0	1	1
	Jefe Gabinete Prensa	1	0	1
	Subdirector/a Área Aplicaciones	0	1	1
	Subdirector/a Área Comunicaciones	0	1	1
	Subdirector/a Área Documentación	0	1	1
	Subdirector/a Área Producción	0	1	1
	Titulado Superior Centro de Cálculo	0	1	1
	Titulado Superior Relac. Internacionales	1	0	1
II				
	Arquitecto/Ingeniero Técnico	0	1	1
	Asistente Social	1	0	1
	Diplomado	1	4	5
	Diplomado Laboratorio	1	0	1
	Director Técnico de Actividades	0	1	1
	Gestor Cultural	1	0	1
	Gestor Sistemas Informáticos	1	8	9
	Ingeniero Técnico	0	1	1
	Monitor/a de Archivos Históricos	0	2	2
	Monitor/a Reserva Ecológica	1	2	3
	Programador	0	5	5
III				
	Auxiliar de Servicio	1	0	1
	Conserje	2	1	3
	Coordinador/a de Actividades Deportivas	0	1	1
	Coordinador/a de Instalaciones Deportivas	0	1	1
	Coordinador/a de Serv. de Repr. y Enc.	0	1	1
	Operador	0	3	3

3 RECURSOS HUMANOS

2 Personal de administración y servicios

5 Laborales por grupo, categoría profesional y sexo (cont.)

Grupo	Categoría Profesional	Sexo		
		Hombres	Mujeres	TOTAL
III				
	Tec. Esp. Informática	3	11	14
	Tec. Esp. Mecánico Frigorista	0	1	1
	Técnico Encuadernación	0	2	2
	Técnico Esp. de Administración	4	1	5
	Técnico Esp. de Laboratorio	0	4	4
	Técnico Esp. Reprogr. Encuader. y Autoedición	2	5	7
	Técnico Especialista	11	59	70
	Técnico Especialista Animalario	0	1	1
	Técnico Especialista Carpintero	0	2	2
	Técnico Especialista Centro de Cálculo	1	3	4
	Técnico Especialista de Biblioteca	23	15	38
	Técnico Especialista Electricista	0	4	4
	Técnico Especialista Fontanería	0	2	2
	Técnico Especialista Mecánico	0	1	1
	Técnico Jardínero Albañil	0	1	1
	Técnico Mantenimiento General	0	3	3
	Sin Clasificar	2	8	10
IV				
	Ayudante de Granja	1	3	4
	Ayudante de Laboratorio	0	1	1
	Conductor	0	4	4
	Conductor Recepcionista	0	1	1
	Coordinador/a de Actividades Deportivas	0	1	1
	Encargado de Almacén	0	1	1
	Oficial Animalario Experm.	0	1	1
	Oficial de Administración	2	0	2
	Oficial Instalaciones Deportivas	0	12	12
	Oficial Laboratorio	8	19	27
	Técnico Especialista	1	0	1
	Telefonista	4	2	6
	Sin Clasificar	0	1	1

Laborales por grupo, categoría profesional y sexo (cont.) 5

Grupo	Categoría Profesional	Sexo		
		Hombres	Mujeres	TOTAL
V				
	Aux. Admtvo Reserva Ecológica	1	0	1
	Aux. Admtvo Archivos Históricos	0	1	1
	Auxiliar de Biblioteca	12	2	14
	Auxiliar de Gestión	5	0	5
	Auxiliar de Servicio	70	33	103
	Auxiliar Temporal	0	1	1
	Ayudante de Serv. Veterinario	0	1	1
	Ayudante de Laboratorio	3	1	4
	Conserje	2	0	2
	Mozo de Servicio	0	3	3
	Oficial Laboratorio	0	1	1
TOTALES		168	254	422

3 RECURSOS HUMANOS

2 Personal de administración y servicios

6 Funcionarios por nivel, escala y edad

Nivel	Escala	Edad									TOTAL
		<=25	26-30	31-35	36-40	41-45	46-50	51-55	56-60	>60	
14											
	Subalterno	0	0	0	1	0	1	1	0	0	3
16											
	Administrativo	0	9	59	41	22	8	1	1	0	141
	Administrativo de la Univ. de Salamanca	0	0	1	0	0	0	0	0	0	1
	Auxiliar Administrativo	1	3	20	15	2	4	0	1	0	46
18											
	Administrativo	0	2	8	5	0	2	0	0	0	17
	Auxiliar Administrativo	0	0	2	0	0	0	0	0	0	2
20											
	Administrativo	0	0	0	0	0	0	0	1	0	1
22											
	Administrativo	0	1	11	25	17	8	1	1	0	64
	Aytes. de Archivos, Bibliotecas y Museos	0	1	2	1	0	1	0	0	0	5
24											
	Arquitecto Técnico	0	0	0	0	0	0	1	1	0	2
	Aytes. de Archivos, Bibliotecas y Museos	0	0	2	7	5	0	2	0	0	16
	Gestión	0	0	4	6	5	3	0	0	0	18
	Técnico de Gestión	0	0	0	1	0	0	0	0	0	1
26											
	Aytes. de Archivos, Bibliotecas y Museos	0	0	0	0	0	0	0	1	0	1
	Técnico de Gestión	0	0	1	1	0	0	0	0	0	2
28											
	Técnico de Gestión	0	0	0	2	3	1	1	1	0	8
30											
	Técnico de Gestión	0	0	0	0	1	0	0	0	1	2
TOTALES		1	16	110	105	55	28	7	7	1	330

Laborales por grupo, categoría profesional y edad 7

Grupo	Categoría Profesional	Edad									TOTAL
		<=25	26-30	31-35	36-40	41-45	46-50	51-55	56-60	>60	
I											
	Analista	0	1	4	0	0	0	0	0	0	5
	Director del Servicio	0	0	1	0	0	0	0	0	0	1
	Director/a de Archivos Históricos	0	0	0	0	0	0	1	0	0	1
	Director/a Reserva Ecológica	0	1	0	0	0	0	0	0	0	1
	Jefe Gabinete Prensa	0	0	0	0	1	0	0	0	0	1
	Subdirector/a Área Aplicaciones	0	0	1	0	0	0	0	0	0	1
	Subdirector/a Área Comunicaciones	0	0	1	0	0	0	0	0	0	1
	Subdirector/a Área Documentación	0	0	1	0	0	0	0	0	0	1
	Subdirector/a Área Producción	0	0	1	0	0	0	0	0	0	1
	Titulado Superior Centro de Cálculo	0	0	0	1	0	0	0	0	0	1
	Titulado Superior Relac. Internacionales	0	0	0	0	0	0	0	1	0	1
II											
	Arquitecto/Ingeniero Técnico	0	0	0	0	0	0	0	1	0	1
	Asistente Social	0	0	1	0	0	0	0	0	0	1
	Diplomado	0	0	2	1	0	1	0	1	0	5
	Diplomado Laboratorio	0	0	1	0	0	0	0	0	0	1
	Director Técnico de Actividades	0	0	0	1	0	0	0	0	0	1
	Gestor Cultural	0	0	0	1	0	0	0	0	0	1
	Gestor Sistemas Informáticos	0	1	4	4	0	0	0	0	0	9
	Ingeniero Técnico	0	0	0	0	0	0	1	0	0	1
	Monitor/a de Archivos Históricos	1	0	0	1	0	0	0	0	0	2
	Monitor/a Reserva Ecológica	0	2	0	1	0	0	0	0	0	3
	Programador	0	0	3	2	0	0	0	0	0	5
III											
	Auxiliar de Servicio	0	0	0	1	0	0	0	0	0	1
	Conserje	0	0	1	1	0	0	0	0	1	3
	Coordinador/a de Actividades Deportivas	0	0	0	0	1	0	0	0	0	1
	Coordinador/a de Instalaciones Deportivas	0	0	0	1	0	0	0	0	0	1
	Coordinador/a de Serv. de Repr. y Enc.	0	0	0	0	1	0	0	0	0	1
	Operador	0	0	1	2	0	0	0	0	0	3

3 RECURSOS HUMANOS

2 Personal de administración y servicios

7 Laborales por grupo, categoría profesional y edad (cont.)

Grupo	Categoría Profesional	Edad									TOTAL
		<=25	26-30	31-35	36-40	41-45	46-50	51-55	56-60	>60	
III											
	Tec. Esp. Informática	0	3	8	2	0	1	0	0	0	14
	Tec. Esp. Mecánico Frigorista	0	0	0	0	1	0	0	0	0	1
	Técnico Encuadernación	0	0	0	0	1	0	0	1	0	2
	Técnico Esp. de Administración	0	0	1	0	2	1	1	0	0	5
	Técnico Esp. de Laboratorio	0	1	2	1	0	0	0	0	0	4
	Técnico Esp. Reprogr. Encuader. y Autoed.	0	1	1	2	0	0	1	1	1	7
	Técnico Especialista	0	7	22	21	11	1	3	3	2	70
	Técnico Especialista Animalario	0	0	0	1	0	0	0	0	0	1
	Técnico Especialista Carpintero	0	0	0	0	0	0	2	0	0	2
	Técnico Especialista Centro de Cálculo	0	2	0	2	0	0	0	0	0	4
	Técnico Especialista de Biblioteca	0	1	11	15	5	4	2	0	0	38
	Técnico Especialista Electricista	0	1	1	0	0	1	1	0	0	4
	Técnico Especialista Fontanería	0	0	1	0	0	0	1	0	0	2
	Técnico Especialista Mecánico	0	0	0	0	0	0	1	0	0	1
	Técnico Jardínero Albañil	0	0	0	0	0	0	0	1	0	1
	Técnico Mantenimiento General	0	0	0	2	0	0	0	0	1	3
	Sin Clasificar	0	1	2	6	0	0	0	1	0	10
IV											
	Ayudante de Granja	0	0	2	0	0	0	0	2	0	4
	Ayudante de Laboratorio	0	0	1	0	0	0	0	0	0	1
	Conductor	0	0	2	0	0	1	1	0	0	4
	Conductor Recepcionista	0	0	1	0	0	0	0	0	0	1
	Coordinador/a de Actividades Deportivas	0	0	1	0	0	0	0	0	0	1
	Encargado de Almacén	0	0	1	0	0	0	0	0	0	1
	Oficial Animalario Experm.	0	0	1	0	0	0	0	0	0	1
	Oficial de Administración	0	0	0	0	1	1	0	0	0	2
	Oficial Instalaciones Deportivas	0	1	7	3	1	0	0	0	0	12
	Oficial Laboratorio	1	1	10	4	4	5	1	0	1	27
	Técnico Especialista	0	0	1	0	0	0	0	0	0	1
	Telefonista	0	0	0	0	2	2	1	1	0	6
	Sin Clasificar	0	0	1	0	0	0	0	0	0	1

Laborales por grupo, categoría profesional y edad (cont.) 7

Grupo	Categoría Profesional	Edad									
		<=25	26-30	31-35	36-40	41-45	46-50	51-55	56-60	>60	TOTAL
V											
	Aux. Admto Reserva Ecológica	1	0	0	0	0	0	0	0	0	1
	Aux. Admto Archivos Históricos	0	0	0	1	0	0	0	0	0	1
	Auxiliar de Biblioteca	0	2	6	4	1	1	0	0	0	14
	Auxiliar de Gestión	0	0	1	2	2	0	0	0	0	5
	Auxiliar de Servicio	3	5	25	28	14	15	4	7	2	103
	Auxiliar Temporal	0	0	1	0	0	0	0	0	0	1
	Ayudante de Serv. Veterinario	0	0	1	0	0	0	0	0	0	1
	Ayudante de Laboratorio	0	1	3	0	0	0	0	0	0	4
	Conserje	0	0	1	0	0	1	0	0	0	2
	Mozo de Servicio	0	0	1	0	1	0	1	0	0	3
	Oficial Laboratorio	0	0	0	0	0	0	1	0	0	1
TOTALES		6	32	138	111	49	35	23	20	8	422

3 RECURSOS HUMANOS

2 Personal de administración y servicios

8 Funcionarios por cualificación y sexo

Cualificación	Sexo		
	Hombres	Mujeres	TOTAL
Doctor	0	1	1
Titulado Superior	40	20	60
Titulado Medio	48	27	75
Bachiller, FP2 o Equivalente	107	44	151
Graduado Escolar, FP1 o Equivalente	28	14	42
Sin Clasificar	1	0	1
TOTALES	224	106	330

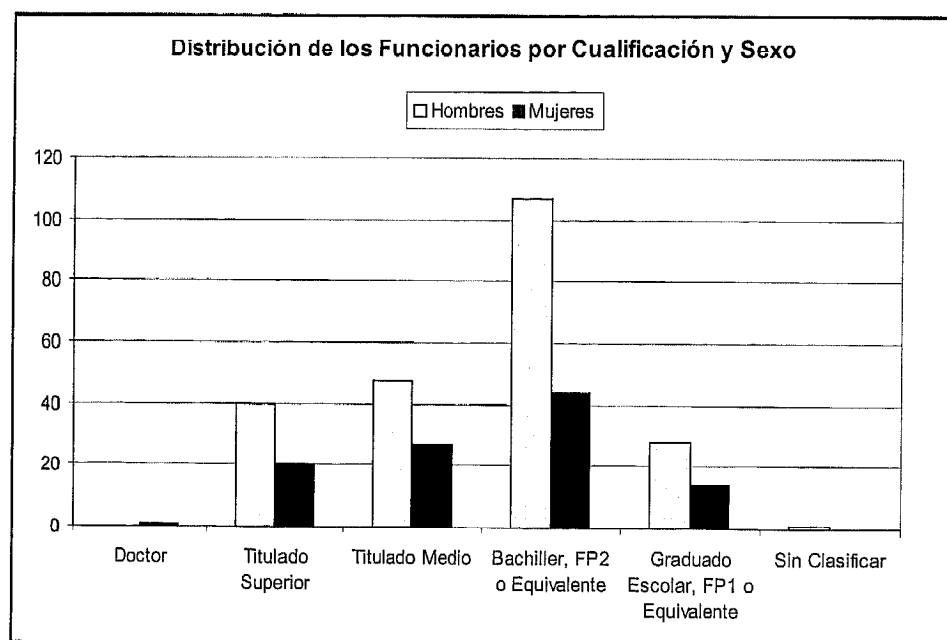

Cualificación	Sexo		
	Hombres	Mujeres	TOTAL
Doctor	3	2	5
Titulado Superior	21	31	52
Titulado Medio	18	29	47
Bachiller, FP2 o Equivalente	47	91	138
Graduado Escolar, FP1 o Equivalente	76	88	164
Sin Clasificar	3	13	16
TOTALES	168	254	422

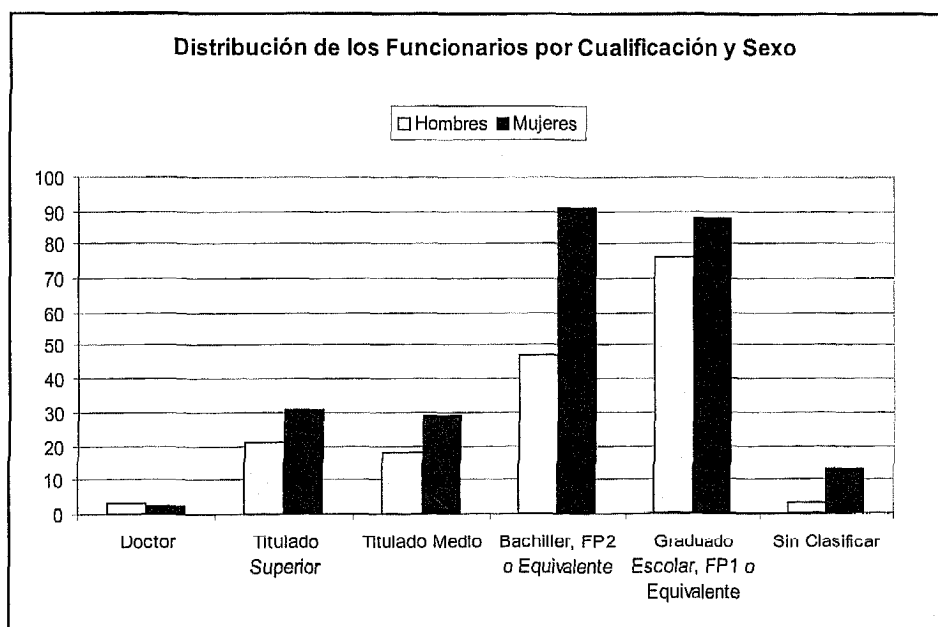



FINANCIACIÓN 4

Estructura y procedencia de los recursos 1

Presupuesto inicial de gastos 1999-2001 1

Capítulo	Presupuesto Inicial (€)		
	1999	2000	2001
1. Gastos de personal	58.201.371,12	63.409.002,77	70.541.403,72
12.Funcionarios	31.686.551,21	33.881.410,90	36.251.373,57
13.Laborales	7.558.378,73	7.844.536,28	8.173.741,04
14.Otro Personal	9.733.091,07	9.883.394,32	10.074.374,91
15.Incentivos al Rendimiento	571.622,71	2.777.601,78	6.159.549,30
16.Cuotas, Prestaciones y Gastos Sociales	7.718.760,43	7.858.812,38	8.409.886,24
17.Otros Conceptos	932.966,98	1.163.247,11	1.472.479,66
2. Bienes Corrientes y Servicios	11.182.025,27	11.233.592,15	11.693.423,61
20.Arrendamientos y Cánones	489.127,99	549.272,93	493.066,10
21.Reparaciones, Mantenimiento y Conservación	807.134,03	553.909,78	591.406,18
22.Material, Suministros y Otros	8.726.571,76	9.256.977,30	9.850.936,80
23.Indemnización por Razón del Servicio	1.139.191,48	873.432,15	748.999,35
24.Gastos de Publicaciones Propias	-	-	9.015,18
3. Gastos Financieros	2.975.610,93	1.999.457,32	2.202.709,36
31.De Préstamos en Moneda Nacional	2.975.009,92	1.939.356,11	2.142.608,15
34.De Depósitos y Finanzas	601,01	-	-
35.Intereses de Demora y Gastos Financieros	-	60.101,21	60.101,21
4. Transferencias Corrientes	1.905.010,16	2.115.065,53	2.479.753,49
48.A Familias e Instituciones sin Fines de Lucro	1.905.010,16	2.115.065,53	2.479.753,49
6. Inversiones Reales	24.283.209,52	16.621.198,95	12.023.341,53
60.Inversión Nueva en Infraestructuras y Bienes	18.030,36	-	-
62.Inv. Nueva Asoc. al Func. Operativo de Servicio	21.586.846,51	15.339.141,91	10.451.545,99
63.Inv. Repos. Asoc. al Func. Operativo de Servicio	1.143.017,86	1.059.660,85	1.318.594,86
64.Gastos en Inversiones de Carácter Inmaterial	1.535.314,79	222.396,18	253.200,68
8. Activos Financieros	180.303,63	138.232,78	240.404,84
83.Conces. de Préstamo fuera del Sector Público	180.303,63	138.232,78	240.404,84
9. Pasivos Financieros	-	-	1.731.876,48
91.Amortización Préstamos Moneda Nacional	-	-	1.731.876,48
TOTAL PRESUPUESTO DE GASTOS	98.707.530,63	95.516.549,51	100.912.913,04

4 FINANCIACIÓN

1 Estructura y procedencia de los recursos

2 Presupuesto inicial de ingresos 1999-2001

Capítulo	Presupuesto Inicial (€)		
	1999	2000	2001
3. Tasas, Precios Público y otros Ingresos	10.974.988,06	11.591.304,08	11.855.905,42
30. Tasas	485.642,66	570.619,20	11.122.090,68
31. Precios Públicos	9.844.188,95	10.251.138,92	254.204,08
32. Otros Ingresos Procedentes de Préstamos	540.309,88	590.845,07	84.141,69
33. Venta de Bienes	83.089,92	137.631,77	148.449,99
39. Otros Bienes	21.756,64	41.069,12	247.018,98
4. Transferencias Corrientes	66.017.367,04	67.805.549,30	80.609.079,63
40. De la Administración Central del Estado	199.757,44	155.662,14	192.810,36
41. De Organismos Autónomos Administrativos	705.957,83	760.132,59	775.305,61
45. De Comunidades Autónomas	64.053.056,36	66.002.480,41	78.580.066,83
46. De Corporaciones Locales	302.075,54	222.374,48	222.374,48
47. De Empresas Privadas	404.180,64	330.556,66	601.012,10
48. De Familias e Instituciones sin Fines de Lucro	276.465,57	276.465,57	210.354,24
49. Del Exterior	76.873,67	57.877,47	27.156,00
5. Ingresos Patrimoniales	480.806,67	499.001,26	694.544,64
52. Intereses de Depósitos	90.151,82	60.101,21	60.101,21
54. Rentas de Bienes e Inmuebles	54.091,09	54.091,09	180.303,63
55. Productos de Concesiones Administrativas	336.563,76	384.808,96	454.139,80
7. Trasterencias de Capital	3.868.764,67	270.455,45	2.674.503,86
70. De La Administración del Estado	127.877,35	-	-
71. De Organismos Autónomos Administrativos	38.591,89	-	-
75. De Comunidades Autónomas	1.595.219,07	270.455,45	1.727.909,80
79. Del Exterior	2.107.076,36	-	946.594,06
8. Activos Financieros	1.282.281,47	138.232,78	180.303,63
83. Reintegros Prést. Concedidos fuera de S. Público	141.237,84	138.232,78	180.303,63
87. Remanente de Tesorería	1.141.043,62	-	-
9. Pasivos Financieros	16.083.322,73	15.212.006,64	4.898.575,85
91. Prést. Recibidos en Moneda Nacional	16.083.322,73	15.212.006,64	4.898.575,85
TOTAL PRESUPUESTO DE INGRESOS	98.707.530,63	95.516.549,51	100.912.913,04

Artículo	Presupuesto Inicial (€)		
Concepto	1999	2000	2001
Personal Docente	36.005.520,15	39.919.166,68	45.431.425,37
12. Funcionarios	25.772.933,83	27.522.415,95	29.485.473,47
120.00 Sueldos	10.663.321,56	11.141.348,64	11.649.873,46
120.01 Trienios	1.821.170,19	2.132.144,38	2.336.841,92
121.00 Residencia	1.268.261,00	1.344.044,89	1.415.803,51
121.01 Complemento de Destino	6.356.632,57	6.736.960,62	7.050.634,78
121.02 Complemento Específico Genérico	3.264.770,55	3.509.630,73	3.641.862,45
121.03 Complemento Específico Cargo Académ.	695.622,08	675.418,07	726.882,29
121.04 Complemento Específico Mérito Docente	1.582.634,16	1.862.344,63	2.526.523,19
121.05 Complementarias Personal Vinculado	120.407,49	120.407,49	137.033,48
121.06 Otras Complementarias	114,24	116,52	18,39
14. Otro Personal	9.733.091,07	9.883.394,32	10.074.374,91
143.01 Sueldos	5.019.598,22	4.909.958,40	5.143.253,24
143.02 Residencia	621.905,23	624.790,28	629.371,84
143.03 Complemento de Destino	2.870.691,72	2.937.706,74	2.955.917,38
143.04 Complemento Específico Genérico	930.597,42	1.038.760,45	1.047.526,06
143.05 C. Específico Cargo Académico	79.338,43	81.928,42	91.064,82
144 Personal en Sustitución	150.253,03	-	-
144.01 Sueldos	43.898,40	229.973,66	122.055,92
144.02 Residencia	5.830,23	13.953,59	7.202,05
144.03 Complemento de destino	9.624,46	26.744,70	37.107,53
144.04 Complemento Específico de Genérico	1.353,94	19.578,08	39.312,83
144.15 Complemento de informática	-	-	1.563,23
Personal de Administración y Servicios	13.472.002,11	14.400.415,60	15.160.512,12
12. Funcionarios	5.913.617,37	6.358.994,95	6.765.900,10
120.10 Sueldos	2.452.627,41	2.721.910,67	2.875.727,88
120.11 Trienios del PAS	275.582,73	342.989,21	389.839,66
121.10 Residencia del PAS	241.935,31	292.669,21	317.730,63
121.11 Complemento de destino PAS	1.303.885,76	1.328.643,90	1.427.972,92
121.12 Complemento Específico del PAS	1.639.586,17	1.672.781,95	1.752.192,71
121.13 Otras Complementarias del PAS	-	-	2.436,20
13. Laborales	7.558.378,73	7.844.536,28	8.173.741,04
130.10 Sueldos	5.786.332,35	5.936.487,44	7.039.372,44
130.11 Trienios	497.144,86	571.921,66	605.141,79
130.12 Residencia	855.481,37	878.179,13	20.703,85

4 FINANCIACIÓN

1 Estructura y procedencia de los recursos

3 Gastos de personal 1999-2001 (cont.)

Artículo	Presupuesto Inicial (€)		
Concepto	1999	2000	2001
130.13 Complemento de Dirección y Jefatura	67.511,81	84.875,12	81.846,80
130.14 Complemento Mañana y Tarde	99.595,90	108.835,71	112.206,59
130.15 Complemento de Informática	89.182,72	97.545,20	144.599,00
130.16 C. de Peligrosidad/Toxicidad	116.624,86	120.506,44	116.482,44
130.17 Otras Complementarias de Laborales	46.504,85	-	-
130.18 Plus Homologación T.T.L.	-	46.185,59	53.388,13
Incentivos al Rendimiento	571.622,71	2.777.601,78	6.159.549,30
150.00 Productividad Investigación de Docentes	229.185,97	293.195,47	366.965,88
150.01 Productividad Docentes Vinculados	270.303,27	284.901,96	257.775,44
150.02 Complementos Retributivos ART.46.2 LRU	6,01	1.935.258,98	5.246.835,67
150.10 Productividad del PAS	6,01	6,01	6,01
150.11 Complemento de Calidad PAS Laboral	-	196.878,37	220.864,97
151.10 Horas Extraordinarias/Sábados y Festivos	60.101,21	61.303,23	60.101,21
151.11 Otras Gratificaciones	12.020,24	6.057,76	7.000,12
Cuotas, Prestaciones y Gastos Sociales	7.718.760,43	7.858.812,38	8.409.885,24
16. Cuotas, Prestaciones y Gastos Sociales	7.718.760,43	7.858.812,38	8.409.885,24
160.00 Seg. Social Docentes Vinculados	89.958,10	102.989,43	115.967,09
160.02 Seg. Social Docentes Contratados	3.237.043,13	3.223.506,50	3.473.631,44
160.10 Seg. Social PAS Funcionario	1.590.800,93	1.739.660,72	1.902.921,19
160.11 Seg. Social PAS Laboral	2.469.257,46	2.579.056,03	2.791.152,98
162.10 Jubilación/Fallecimiento PAS Laboral	31.194,76	48.080,97	48.080,97
162.11 Pagas Compens./Concentración 91 PAS	300.506,05	165.518,73	78.131,57
Otros Conceptos	932.966,98	1.163.247,11	1.472.479,66
17.Otros Conceptos	932.966,98	1.163.247,11	1.472.479,66
170 Nuevas Titulaciones y Especialidades	567.119,32	551.729,11	-
171 Cambios de Situación Personal Docente	222.686,36	222.686,36	-
172 Otras Acciones del Personal Docente	67.992,72	-	-
173 R.P.T. Pendiente de Aprobación	6,01	-	-
174 Programa de Calidad de RR.HH.	6,01	6,01	1.202.024,21
175 Convenio Colectivo P.A.S. Laboral	6,01	195.203,57	-
176 Complemento para Acceso y Orientación	75.150,55	113.591,29	114.192,30
177 Complementos de Formación	-	80.024,76	156.263,15
178 Cambios de Situación P.A.S. Laboral	-	6,01	-
TOTAL GASTOS DE PERSONAL	58.201.371,12	63.409.002,77	70.541.403,72

Estado de liquidación del presupuesto de gastos 4

Capítulo	Variables (€)		
Año 1999	Obligaciones	Pago Efectivo	Obligaciones Pendientes
1. Gastos de Personal	56.215.112,00	55.600.274,63	614.837,37
2. Bienes Corrientes y Servicios	11.101.143,70	5.295.330,38	5.805.813,32
3. Gastos Financieros	1.934.900,65	1.934.900,65	0,00
4. Transferencias Corrientes	1.437.747,08	836.191,41	601.555,67
6. Inversiones Reales	14.120.584,94	5.967.061,54	8.153.523,40
8. Activos Financieros	151.211,29	118.552,08	32.659,21
9. Pasivos Financieros	-	-	-
TOTALES	84.960.699,66	69.752.310,68	15.208.388,98

Capítulo	Variables (€)		
Año 2000	Obligaciones	Pago Efectivo	Obligaciones Pendientes
1. Gastos de Personal	63.354.797,25	61.027.728,29	2.327.068,95
2. Bienes Corrientes y Servicios	10.785.700,27	5.393.453,90	5.392.246,37
3. Gastos Financieros	2.136.211,13	1.969.463,38	166.747,75
4. Transferencias Corrientes	1.665.271,68	962.741,02	702.530,66
6. Inversiones Reales	13.733.351,26	7.227.224,77	6.506.126,48
8. Activos Financieros	179.883,90	133.499,96	46.383,94
9. Pasivos Financieros	-	-	-
TOTALES	91.855.215,48	76.714.111,33	15.141.104,16

4 FINANCIACIÓN

1 Estructura y procedencia de los recursos

4 Estado de liquidación del presupuesto de gastos 1999-2001 (cont.)

Capítulo	Variables (€)		
Año 2001	Obligaciones	Pago Efectivo	Obligaciones Pendientes
1. Gastos de Personal	69.830.007,29	68.123.206,77	1.706.800,52
2. Bienes Corrientes y Servicios	11.381.512,92	9.068.330,20	2.313.182,72
3. Gastos Financieros	2.328.566,23	2.328.566,23	0,00
4. Transferencias Corrientes	2.286.038,01	2.061.541,69	224.496,32
6. Inversiones Reales	13.204.662,06	8.350.537,96	4.854.124,10
8. Activos Financieros	238.355,79	209.132,43	29.223,36
9. Pasivos Financieros	2.062.443,22	2.062.443,22	0,00
TOTALES	101.331.585,53	92.203.758,50	9.127.827,03

Estado de liquidación del presupuesto de ingresos 1999-2001 5

Capítulo	Variables (€)				
Año 1999	Crédito Definitivo	Derechos Reconocidos	Derechos Recaudados	Derechos Pdtes. de Cobro	Derechos Pdtes. de Reconocer
3.Tasas, Precios Públ. y Otros Ingresos	11.272.005,89	11.901.440,38	11.885.269,05	16.171,33	-629.434,49
4.Transferencias Corrientes	66.289.099,41	63.596.796,24	61.821.718,80	1.775.077,43	2.692.303,17
5.Ingresos Patrimoniales	180.806,67	531.135,10	508.971,59	25.163,81	-53.328,71
6.Enajenación de las Invers. Reales	0,00	0,00	0,00	0,00	0,00
7.Transferencias de Capital	5.755.286,01	3.637.099,27	3.386.904,73	250.194,54	2.118.186,74
8.Activos Financieros	1.531.069,30	148.608,89	148.608,89	0,00	1.382.460,12
9.Pasivos Financieros	17.378.359,04	3.618.141,58	3.618.141,58	0,00	13.760.217,46
TOTALES	102.706.626,33	83.436.221,76	81.369.614,64	2.066.607,11	19.270.404,57

Capítulo	Variables (€)				
Año 2000	Crédito Definitivo	Derechos Reconocidos	Derechos Recaudados	Derechos Pdtes. de Cobro	Derechos Pdtes. de Reconocer
3.Tasas, Precios Públ. y Otros Ingresos	11.731.854,40	12.310.301,61	12.308.465,15	1.836,45	-578.447,21
4.Transferencias Corrientes	68.409.902,28	67.879.050,02	64.714.587,28	3.164.462,74	530.852,26
5.Ingresos Patrimoniales	499.001,26	583.458,69	517.467,78	65.990,91	-84.457,43
6.Enajenación de las Invers. Reales	0,00	0,00	0,00	0,00	0,00
7.Transferencias de Capital	2.381.303,87	3.410.753,21	3.137.283,29	273.469,92	-1.029.449,34
8.Activos Financieros	2.732.593,46	149.462,52	149.462,52	0,00	2.583.130,94
9.Pasivos Financieros	15.212.006,64	9.506.932,72	9.506.932,72	0,00	5.705.073,91
TOTALES	100.966.661,90	93.839.958,76	90.334.198,75	3.505.760,02	7.126.703,14

4 FINANCIACIÓN

1 Estructura y procedencia de los recursos

5 Estado de liquidación del presupuesto de ingresos 1999-2001 (cont.)

Capítulo	Variables (€)				
Año 2001	Crédito Definitivo	Derechos Reconocidos	Derechos Recaudados	Derechos Pdtes. de Cobro	Derechos Pdtes. de Reconocer
3.Tasas, Precios Públ. y Otros Ingresos	12.051.269,13	11.915.502,92	11.915.502,92	0,00	135.766,21
4.Transferencias Corrientes	81.448.968,01	82.467.380,55	79.257.899,22	3.209.481,33	-1.018.412,55
5.Ingresos Patrimoniales	694.544,04	794.331,19	704.260,59	30.050,01	-99.700,50
6.Enajenación de las Invers. Reales	4.620,20	6.096,79	6.096,79	0,00	-1.476,59
7.Transferencias de Capital	4.159.598,00	3.177.445,18	3.052.869,27	124.575,90	982.152,82
8.Activos Financieros	2.103.408,28	200.912,06	200.912,06	0,00	1.902.496,22
9.Pasivos Financieros	5.835.854,23	6.479.294,17	6.479.294,17	0,00	-643.439,93
TOTALES	106.298.262,47	105.040.962,86	101.676.855,02	3.364.107,84	1.257.299,62

Presupuesto por tipo de unidad de gasto 6

Unidad de Gasto	Código	Presupuesto Inicial (€)		
		1999	2000	2001
Servicios Generales y Sociales	0	45.220.645,28	30.305.437,82	42.418.737,61
Centros	1	907.730,29	931.704,27	859.673,48
Departamentos	2	44.538.287,96	46.871.737,92	49.463.469,03
Administraciones de Edificios	3	7.461.543,30	7.913.606,88	7.888.327,01
Institutos Universitarios	4	579.323,81	404.062,61	282.705,91
TOTALES		98.707.530,63	95.516.549,51	100.912.913,04

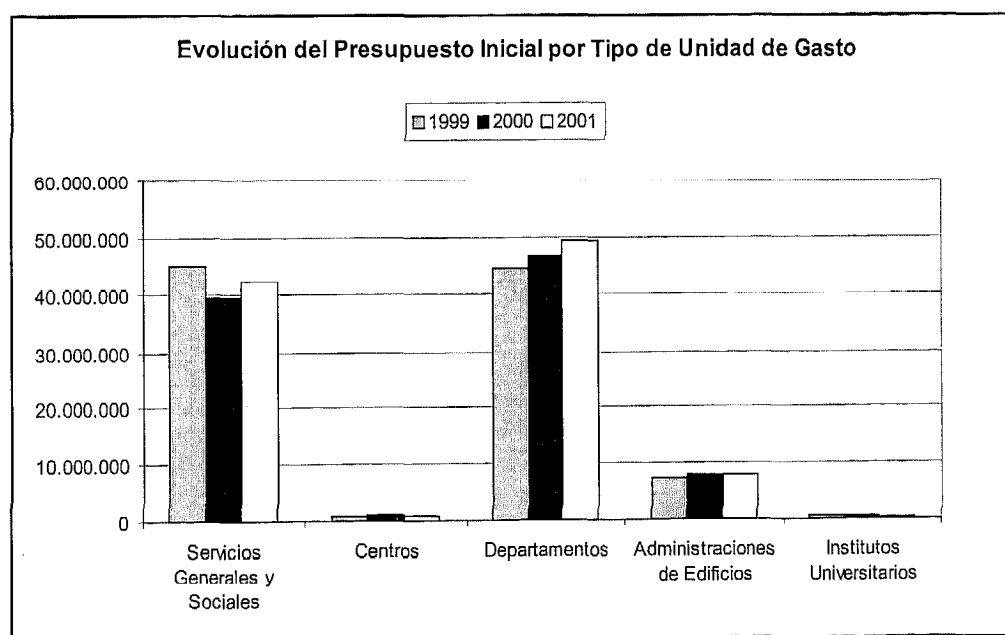

Resumen general de indicadores financieros 1

Descripción		Concepto (€)		
		1999	2000	2001
De Ingresos				
Ingresos Corrientes		76.032.372,02	80.772.810,31	95.177.214,67
Otros Ingresos		7.403.849,73	13.067.148,45	9.863.748,19
Total Ingresos		83.436.221,76	93.839.958,76	105.040.962,86
Recursos no Financieros	Recursos Propios	12.435.575,78	12.893.760,29	12.715.930,90
	Recursos Ajenos	67.233.895,51	71.289.803,23	85.644.825,73
	Recursos Totales	79.669.471,29	84.183.563,52	98.360.756,63
De Gastos				
Gastos Corrientes		70.688.903,42	77.941.980,33	85.826.124,46
Ahorro Bruto		5.343.468,60	2.830.829,99	9.351.090,21

Observaciones:

De ingresos: Derechos reconocidos

De gastos: Obligaciones

Ingresos corrientes: Capítulo 3 + capítulo 4 + capítulo 5

Otros ingresos: Capítulo 6 + capítulo 7 + capítulo 8 + capítulo 9

Total ingresos: Ingresos corrientes + otros Ingresos

Recursos propios: Capítulo 3 + capítulo 5 + capítulo 6

Recursos ajenos: Capítulo 4 + capítulo 7

Recursos totales: Recursos propios + recursos ajenos

Gastos corrientes: Capítulo 1 + capítulo 2 + capítulo 3 + capítulo 4

Ahorro bruto: Ingresos corrientes - gastos corrientes

4 FINANCIACIÓN

2 Indicadores

2 Principales indicadores financieros

Descripción	Concepto		
	1999	2000	2001
1. Transferencias Corrientes de las Administraciones Públicas sobre el Total de Ingresos Corrientes	0,827	0,833	0,853
2. Precios Públicos de Grado sobre el Total de Ingresos Corrientes	0,095	0,089	0,076
3. Recursos Propios / Gastos Corrientes	0,176	0,165	0,148
4. Ahorro Bruto (€)	5.343.468,60	2.830.829,99	9.351.090,21
5. Ingresos Corrientes / Gastos Corrientes	1,076	1,036	1,109
6. Gastos de Personal sobre Total de Gastos Corrientes	0,852	0,868	0,863
7. Gastos de Mantenimiento y Conservación sobre el Total de gastos Corrientes	0,012	0,007	0,006
8. Gasto Corriente por Alumno (€)	3.133,23	3.516,92	3.979,88

Observaciones:

1.- Numerador: Conceptos (40 + 41 + 45 + 46 + 49)

Denominador: Ingresos corrientes (capítulo 3 + capítulo 4 + capítulo 5)

2.- Numerador: Subconcepto 303.00.00: Tasas del estudiante

Nota: Para los años 1999 y 2000 el subconcepto es el 310.00.00

Denominador: Ingresos corrientes (capítulo 3 + capítulo 4 + capítulo 5)

3.- Numerador: Recursos propios (capítulo 3 + capítulo 5 + capítulo 6)

Denominador: Gastos corrientes (Capítulo 1 + capítulo 2 + capítulo 3 + capítulo 4)

4.- Ingresos corrientes - Gastos corrientes

6.- Numerador: Gastos de personal (capítulo 1) + artículo 227 (subcontratación)

Denominador: Gastos corrientes (Capítulo 1 + capítulo 2 + capítulo 3 + capítulo 4)

7.- Numerador: Artículo 21 (Reparaciones, mantenimiento y conservación)

Denominador: Gastos corrientes (Capítulo 1 + capítulo 2 + capítulo 3 + capítulo 4)

8.- Numerador: Gastos corrientes (Capítulo 1 + capítulo 2 + capítulo 3 + capítulo 4)

Denominador: Nº estudiantes matriculados en 1º y 2º ciclo



SERVICIOS DE GESTIÓN DIRECTA 5

Servicio de Biblioteca 1

Resumen general de actividades del Servicio de Biblioteca 1

Servicios	Año Académico				
	1997	1998	1999	2000	2001
1. Usuarios					
1.4. Total de Usuarios Potenciales	25.661	27.012	26.489	26.003	24.684
3. Locales					
3.2. Superficie (Metros Cuadrados)	11.848	12.004	11.378	11.385	10.058
3.3. Puestos de Lectura	2.258	2.121	2.002	1.906	1.912
4. Equipamiento					
4.1. Ordenadores de la Plantilla	81	71	67	71	71
4.2. Ordenadores de Uso Público	20	33	50	56	86
5. Colecciones e Informatización					
5.1. Monografías					
5.1.1. Volúmenes	330.015	379.194	391.827	416.918	447.590
5.2. Publicaciones Periódicas					
5.2.1. Títulos	5.904	7.123	7.624	8.221	8.440
5.2.3. Revistas Electrónicas			38	180	692
5.4. Bases de Datos	87		102	72	186
6. Catálogo Automatizado					
6.1. Registros Bibliográficos Informatizados	146.522	193.135	228.917	205.043	227.783
6.1. Títulos Catalogados en el Año	43.142	46.613	30.953	40.710	39.740
7. Servicios					
7.1. Número de Entradas a las Bibliotecas			1.109.011	2.214.034	2.268.260
7.2. Préstamos Domiciliarios	294.347	345.611	265.967	274.185	295.282
7.3. Consultas a Bases de Datos	8.767	9.929	11.875	18.969	23.058

5 SERVICIOS DE GESTIÓN DIRECTA

1 Servicio de Biblioteca

2 Evolución del número de usuarios y de la colección en volúmenes 1997-2001

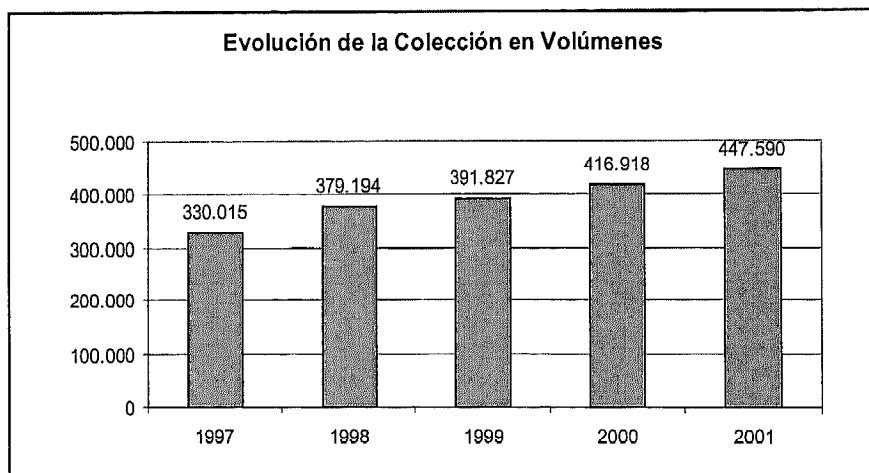
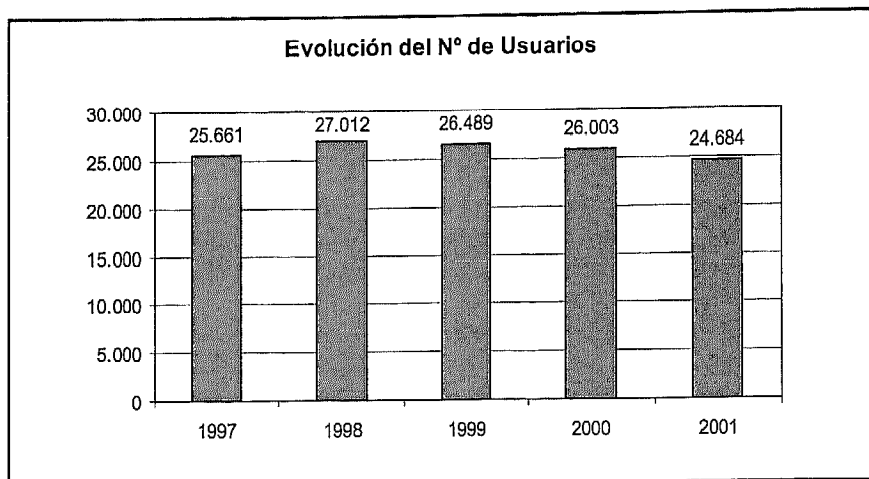

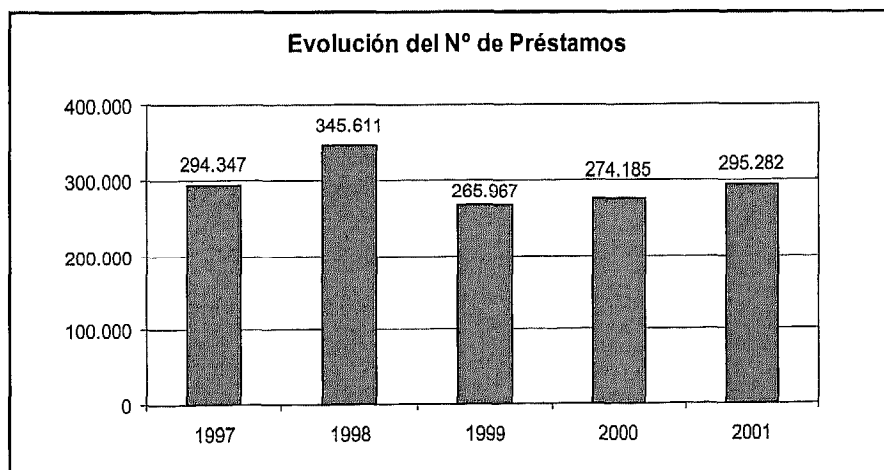
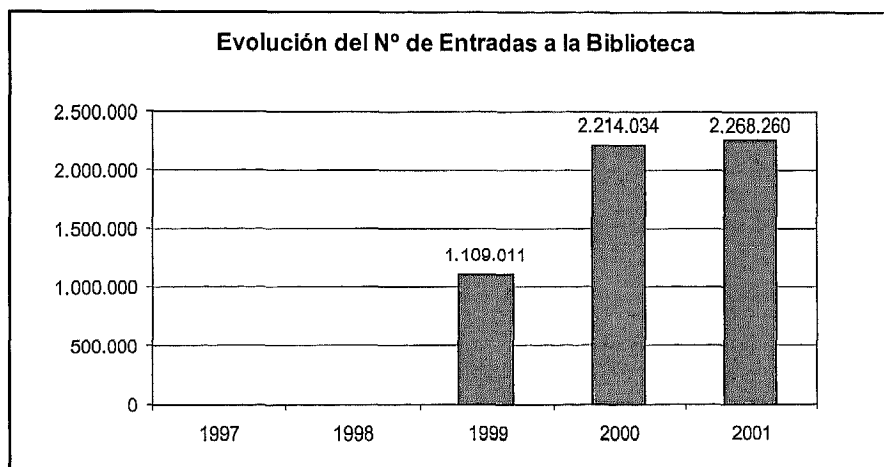
**Evolución del número de entradas a la biblioteca 3
y de préstamos 1997-2001**

5 SERVICIOS DE GESTIÓN DIRECTA

1 Servicio de Biblioteca

4 Evolución del número de revistas y de los registros bibliográficos automatizados 1997-2001

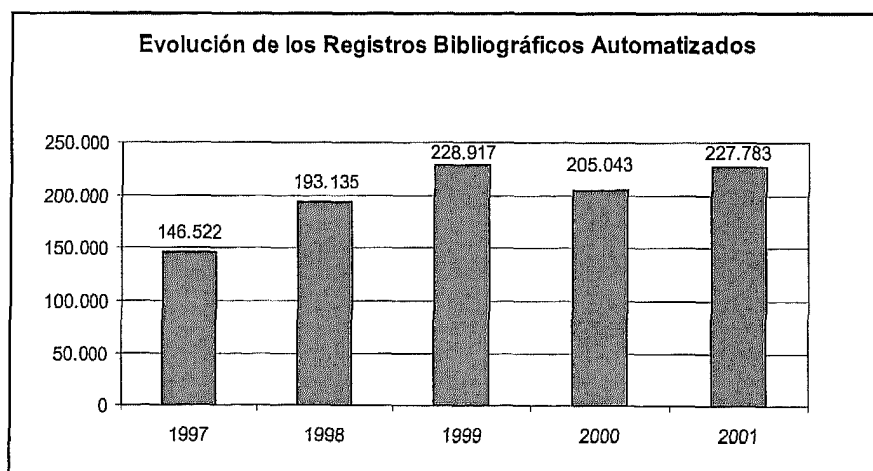
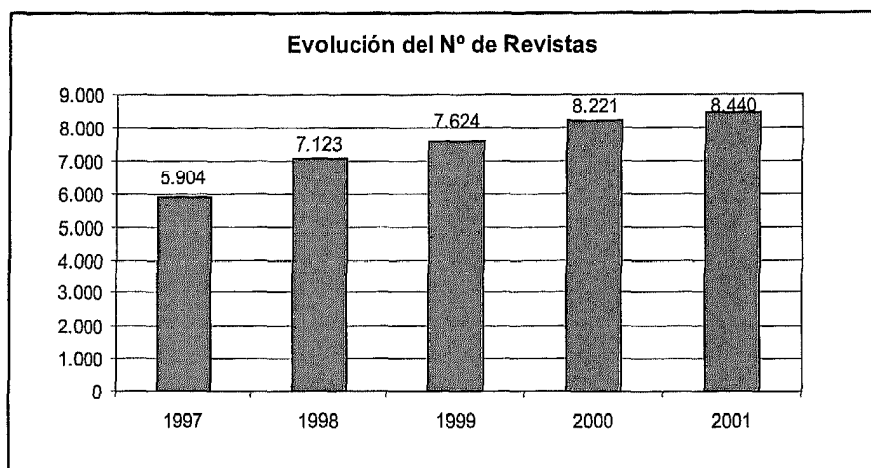

Personal y presupuesto de biblioteca 5

Personal y presupuestos	Año Académico				
	1997	1998	1999	2000	2001
8. Personal					
8.1. Personal	82	82	82	82	82
8.1.1. Funcionarios A y B y Laborales LG1 y LG2	24	24	24	24	24
8.1.2. Funcionarios C, D y E y Laborales LG3, LG4 y LG5	58	58	58	58	58
8.2. Becarios	25	28	29	20	20
9. Presupuesto (€)					
Bienes Corrientes y Servicios	36.541,54	112.456,94	114.192,30	133.124,18	182.795,70
Incremento respecto al Año Anterior (%)		208	2	17	37
Transferencias Corrientes	24.040,48	34.257,69	48.080,97	57.096,15	71.969,90
Incremento respecto al Año Anterior (%)		43	40	19	26
Inv. Reales excepto Compras de Publicaciones	36.584,98	114.192,30	225.379,54	216.364,36	231.539,74
Incremento respecto al Año Anterior (%)		196	97	-4	7
Compras de Publicaciones	901.518,16	811.366,34	880.482,73	937.578,88	1.111.872,39
Incremento respecto al Año Anterior (%)		-10	9	6	19
TOTAL DEL PRESUPUESTO	1.000.685,15	1.072.273,27	1.268.135,54	1.344.163,57	1.598.177,74
Incremento respecto al Año Anterior (%)		7	18	6	19

Nota:

En el presupuesto no se incluyen los gastos de personal

5 SERVICIOS DE GESTIÓN DIRECTA

1 Servicio de Biblioteca

6 Evolución del presupuesto de la Biblioteca Universitaria 1997-2001

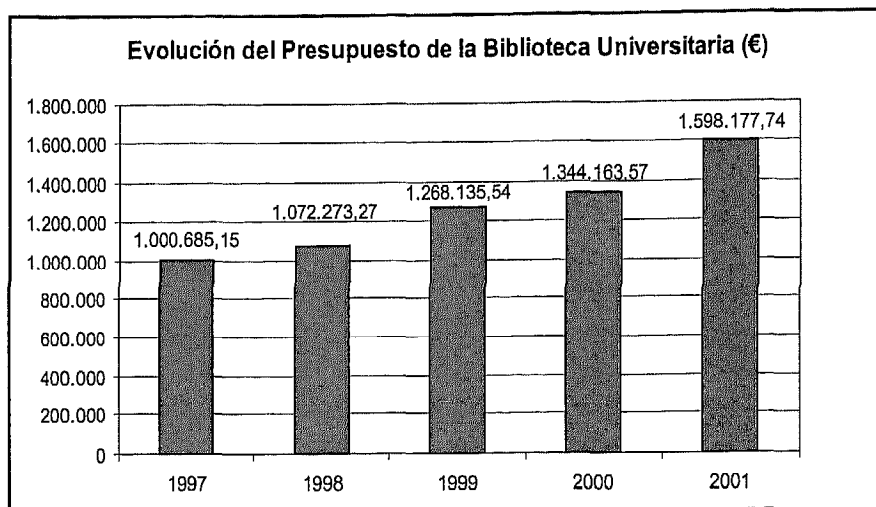

SERVICIOS DE GESTIÓN DIRECTA 5

Servicio de Deportes 2

Participantes en actividades deportivas por centros, escuelas y equipos 1

Servicio de Deportes	Participantes		
	98/99	99/00	00/01
Centros, Escuelas y Equipos			
Centro de Deportes Autóctonos			
Lucha Canaria	10	-	-
Juegos del Palo Canario	15	-	-
Lucha del Garrote	15	12	38
Escuelas Deportivas Universitarias			
Aikido	26	39	44
Atletismo	15	-	-
Badminton	21	18	66
Baloncesto	9	-	-
Gimnasia Deportiva	40	27	109
Judo	20	-	47
Karate	21	-	-
Lucha Olímpica	-	-	60
Rugby	-	-	28
Shorinji Kempo	11	7	67
Tenis	-	-	102
Voleibol	36	-	-
Voley Playa	11	-	-
Equipos Federados⁽¹⁾			
Lucha Canaria	21	-	-
Voleibol (Femenino)	11	-	-
Fútbol Sala ⁽²⁾	22	-	-
Rugby	30	-	-
Tenis de Mesa	5	-	-

Nota:

(1) Los participantes de equipos federados tendrán la denominación de jugadores

(2) Del número total de jugadores, 13 son del equipo masculino y 9 del femenino

5 SERVICIOS DE GESTIÓN DIRECTA

2 Servicio de Deportes

2 Participantes en actividades físico-recreativas

Servicio de Deportes	Participantes		
	98/99	99/00	00/01
Actividades Físico-Recreativas			
Natación	77	97	106
Squash	102	34	63
Aerobic	237	226	274
Cursos de Tenis	51	-	-
Cursos de Tai-Chi	12	-	-

Servicio de Deportes	Participantes		
	98/99	99/00	00/01
Trofeo Rector			
Deportes de equipo*			
Fútbol	48	47	39
Fútbol Sala	52	55	39
Baloncesto	32	22	20
Ralonmano	6	5	3
Voleibol	15	17	13
Rugby	3	3	4
Deportes Individuales			
Ajedrez	9	10	15
Atletismo	-	58	71
Badminton	22	28	23
Campo a Través	24	22	30
Escalada	-	24	20
Golf	-	10	-
Judo	25	18	14
Mountain-Bike	-	12	21
Orientación	19	70	60
Padel	-	16	20
Squash	50	48	62
Tenis	33	23	45
Tenis de Mesa	26	40	52
Triatlón	102	26	20

*Los valores que aparecen en este punto se refieren al número de equipos

5 SERVICIOS DE GESTIÓN DIRECTA

2 Servicio de Deportes

4 Resumen general de las actividades de la naturaleza

Servicio de Deportes	Curso Académico		
	98/99	99/00	00/01
Actividades de la Naturaleza			
Número de Actividades Diferentes	15	10	18
Número de Actividades durante el Curso	56	32	48
Número de Plazas Ofertadas	-	631	1210
Participantes	-	-	908

SERVICIOS DE GESTIÓN DIRECTA 5

Cursos de extensión 3
universitaria

Relación de cursos de extensión universitaria y número de estudiantes matriculados 1

Cursos Extensión Universitaria	Datos	
	Nº Cursos Realizados	Nº Estudiantes Matriculados
Cursos de Extensión Universitaria en Gran Canaria	43	1.794
Cursos de Extensión Universitaria en Lanzarote	8	202
Cursos y Talleres Culturales	28	494
Cursos de Verano	42	1.611
Aula de Verano de Agaete	7	190
Universidad de Verano de Maspalomas	22	1.201
Universidad de Verano de La Gomera	13	220
Cursos del Aula de Manuel Alemán	2	30
Cursos del Aula de la Mujer	2	50
Cursos del Aula de Música	5	90
Cursos del Aula de Teatro	2	53
TOTALES	132	4.324

Nota:

En los datos expuestos en la tabla se incluyen los estudiantes matriculados en cursos y talleres organizados por el Vicerrectorado de Cultura y Extensión Universitaria en el curso académico 2000/2001.

SERVICIOS DE GESTIÓN DIRECTA 5

Relaciones internacionales 4
(Programa Erasmus - Socrates)

Evolución de la movilidad de los estudiantes por curso académico 1 académico 1990-2001

Curso Académico	Nº Estudiantes	
	Salientes	Entrantes
90/91	14	-
91/92	36	-
92/93	59	-
93/94	73	-
94/95	109	-
95/96	142	-
96/97	127	-
97/98	179	163
98/99	195	205
99/00	265	158
00/01	254	273

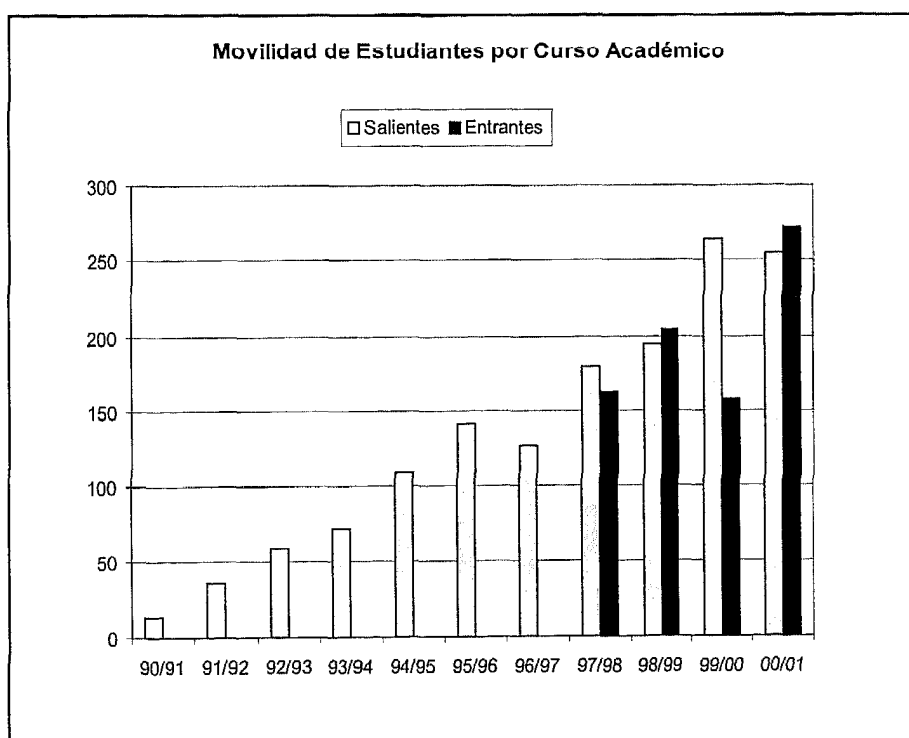

5 SERVICIOS DE GESTIÓN DIRECTA

4 Relaciones internacionales (Programa Erasmus - Socrates)

2 Movilidad de los estudiantes por sexo en el curso académico 2000-2001

Sexo	Nº Estudiantes			
	Salientes	%	Entrantes	%
Hombres	110	43,31	96	35,16
Mujeres	144	56,69	177	64,84
TOTALES	254	100,00	273	100,00

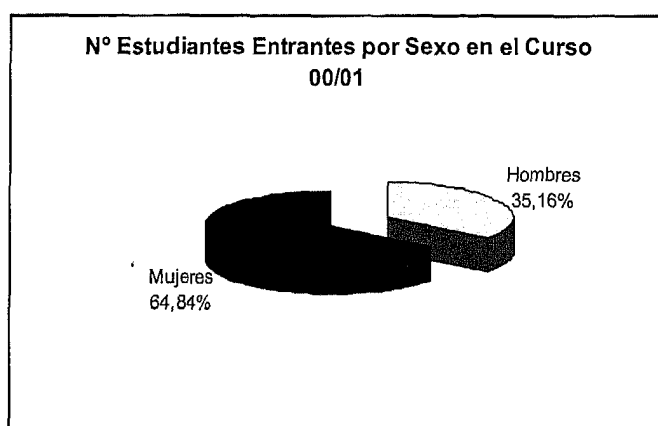
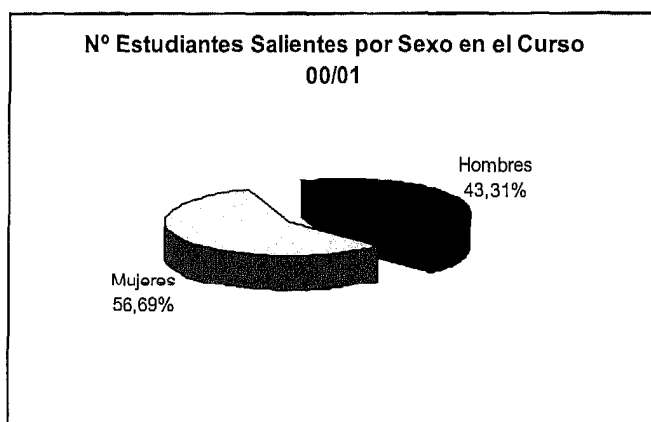

Evolución del número de estudiantes salientes por centros 3

1998-2001

Centro	Estudiantes Salientes					
	98/99		99/00		00/01	
	Nº	%	Nº	%	Nº	%
Área de CC. Experimentales y de la Salud	12	6,15	30	11,32	31	12,20
F. Ciencias de la Salud	1	0,51	8	3,02	7	2,76
F. Veterinaria	9	4,62	9	3,40	13	5,12
F. Ciencias del Mar	2	1,03	13	4,91	11	4,33
Área de Ciencias Sociales y Jurídicas	78	40,00	103	38,87	102	40,16
F. Formación del Profesorado	4	2,05	9	3,40	13	5,12
F. Ciencias Económicas y Empresariales	31	15,90	38	14,34	48	18,90
F. Ciencias Jurídicas	21	10,77	31	11,70	19	7,48
F. CC. Act. Física y Deporte	22	11,28	25	9,43	22	8,66
Área de Humanidades	80	41,03	94	35,47	86	33,86
F. Traductores e Interpretes	72	36,92	78	29,43	69	27,17
F. Filología	8	4,10	12	4,53	11	4,33
F. Geografía e Historia	0	0,00	4	1,51	6	2,36
Área de Enseñanzas Técnicas	25	12,82	38	14,34	35	13,78
E.T.S. Arquitectura	7	3,59	14	5,28	14	5,51
E.T.S. Telecomunicaciones	10	5,13	15	5,86	6	2,36
E.U. Informática	0	0,00	0	0,00	0	0,00
E.U. Ing. Tec. Telecom.	0	0,00	0	0,00	0	0,00
F. Informática	0	0,00	2	0,75	3	1,18
E.T.S. Ingenieros Industriales	8	4,10	7	2,64	12	4,72
E.U. Politécnica	0	0,00	0	0,00	0	0,00
TOTALES	195	100,00	265	100,00	254	100,00

5 SERVICIOS DE GESTIÓN DIRECTA

4 Relaciones internacionales (Programa Erasmus - Socrates)

4 Evolución del número de estudiantes entrantes por centro 1998-2001

Centro	Estudiantes Entrantes					
	98/99		99/00		00/01	
	Nº	%	Nº	%	Nº	%
Área de CC. Experimentales y de la Salud	10	4,88	3	1,90	17	6,23
F. Ciencias de la Salud	1	0,49	0	0,00	4	1,47
F. Veterinaria	7	3,41	0	0,00	2	0,73
F. Ciencias del Mar	2	0,98	3	1,90	11	4,03
Área de Ciencias Sociales y Jurídicas	89	43,41	63	39,87	128	46,89
F. Formación del Profesorado	4	1,95	1	0,63	19	6,96
F. Ciencias Económicas y Empresariales	49	23,90	33	20,89	48	17,58
F. Ciencias Jurídicas	21	10,24	17	10,76	28	10,26
F. CC. Act. Física y Deporte	15	7,32	12	7,59	33	12,09
Área de Humanidades	86	41,95	84	53,16	102	37,36
F. Traductores e Interpretes	65	31,71	65	41,14	87	31,87
F. Filología	21	10,24	15	9,49	12	4,40
F. Geografía e Historia	0	0,00	4	2,53	3	1,10
Área de Enseñanzas Técnicas	20	9,76	8	5,06	26	9,52
E.T.S. Arquitectura	7	3,41	1	0,63	9	3,30
E.T.S. Telecomunicaciones	2	0,98	0	0,00	3	1,10
E.U. Informática	0	0,00	0	0,00	0	0,00
E.U. Ing. Tec. Telecom.	2	0,98	0	0,00	0	0,00
F. Informática	1	0,49	1	0,63	2	0,73
E.T.S. Ingenieros Industriales	8	3,90	6	3,80	12	4,40
E.U. Politécnica	0	0,00	0	0,00	0	0,00
TOTALES	205	100,00	158	100,00	273	100,00

Evolución del número de profesores salientes por departamento 5 **1999-2001**

Departamento	Profesores Salientes	
	99/00	00/01
Área de CC. Experimentales y de la Salud	0	3
Física	0	1
Matemáticas	0	1
Química	0	1
Área de Ciencias Sociales y Jurídicas	20	34
Análisis Económico Aplicado	0	2
Ciencias Jurídicas Básicas	0	4
Derecho Público	0	1
Didácticas Especiales	3	3
Economía Aplicada	0	0
Economía Financiera y Contabilidad	3	6
Economía y Dirección de Empresas	10	0
Educación	0	14
Educación Física	0	4
Métodos Cuantitativos en Economía y Gestión	4	0
Área de Humanidades	0	8
Filología Española, Clásica y Árabe	0	2
Filología Moderna	0	6
Área de Enseñanzas Técnicas	0	1
Informática y Sistemas	0	1
TOTALES	20	46



SERVICIOS DE GESTIÓN MIXTA 6

Servicio Universidad 1
Empresa (SUE)

Destino genérico de las actividades contratadas 1

Destino	Año							
	1998		1999		2000		2001	
	Nº	%	Nº	%	Nº	%	Nº	%
Investigación Aplicada	33	20,4	35	23,5	22	14,4	32	18,5
Informes y Asesoramientos Científico-Técnicos	88	54,3	54	36,2	71	46,4	80	46,2
Formación	32	19,8	51	34,2	49	32,0	52	30,1
Convenios Marcos de Colaboración*	9	5,6	9	6,0	11	7,2	9	5,2
TOTALES	162	100,0	149	100,0	153	100,0	173	100,0

Destino	Año							
	1998		1999		2000		2001	
	Cuantía (€)	%	Cuantía (€)	%	Cuantía (€)	%	Cuantía (€)	%
Investigación Aplicada	2.078.299,86	45,3	1.991.696,42	30,4	1.418.561,98	24,9	1.506.000,74	25,0
Informes y Asesoramientos Científico-Técnicos	1.885.975,98	41,1	2.705.824,41	41,3	2.825.908,98	49,5	3.192.721,57	53,0
Formación	628.057,65	13,7	1.854.112,13	28,3	1.460.312,26	25,6	1.325.280,65	22,0
TOTALES	4.592.333,49	100,0	6.551.632,95	100,0	5.704.783,21	100,0	6.024.002,97	100,0

*Los Convenios Marcos de Colaboración no tienen asignado presupuesto

6 SERVICIOS DE GESTIÓN MIXTA

1 Servicio Universidad Empresa (SUE)

2 Acciones contratadas por el Servicio Universidad Empresa

Tipo de Acción	Año							
	1998		1999		2000		2001	
	Nº	Cuantía (€)	Nº	Cuantía (€)	Nº	Cuantía (€)	Nº	Cuantía (€)
Convenios y Contratos	83	2.324.714,82	105	2.098.734,27	123	3.881.937,18	128	3.643.335,38
Proyectos Subvencionados	42	741.047,92	41	1.952.688,33	28	711.598,33	42	896.109,05
Proyectos Europeos	5	683.951,77	3	587.188,83	2	110.562,54	3	130.478,27
Servicios Externos*	32	842.618,97		1.913.021,53		1.000.685,15		1.354.080,27
TOTALES	162	4.592.333,49	149	6.551.632,95	153	5.704.783,21	173	6.024.002,97

*Datos referidos exclusivamente al número de servicios externos activos; es decir, con realización efectiva de prestaciones durante cada año

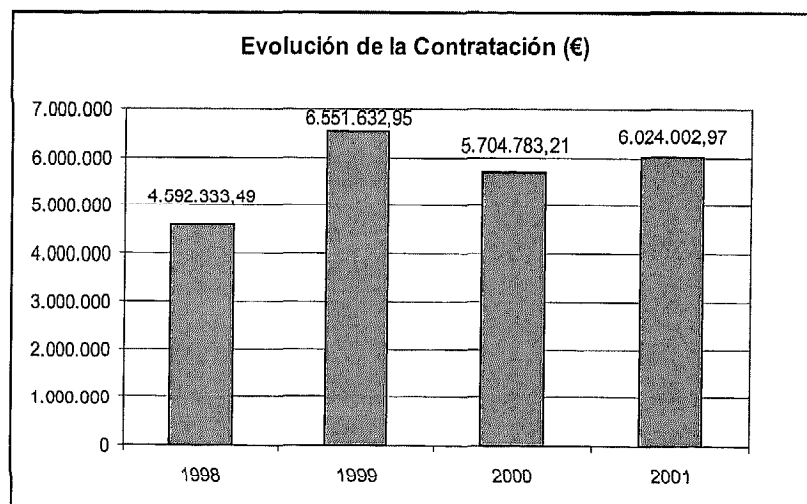

Procedencia	Año							
	1998		1999		2000		2001	
	Cuantía (€)	%	Cuantía (€)	%	Cuantía (€)	%	Cuantía (€)	%
Unión Europea	708.593,27	15,4	1.311.636,62	20,0	110.969,94	1,9	120.480,06	2,0
Administración Estatal	2.404,05	0,1	0,00	0,00	75.497,64	1,3	12.048,01	0,2
Administración Autonómica	1.571.646,65	34,2	1.321.464,37	20,2	974.449,54	17,1	963.840,48	16,0
Administración Local	394.263,94	8,6	710.852,18	10,9	1.222.172,26	21,4	746.976,37	12,4
Organismos e Instituciones	156.263,15	3,4	326.271,32	5,0	499.877,21	8,8	704.808,35	11,7
Empresas	1.471.878,64	32,1	2.881.408,47	44,0	2.821.816,63	49,5	3.475.949,71	57,7
Particulares	287.283,79	6,3	0,00	0,00	0,00	0,0	0,00	0,0
TOTALES	4.592.333,49	100,0	6.551.632,95	100,0	5.704.783,21	100,0	6.024.002,97	100,0

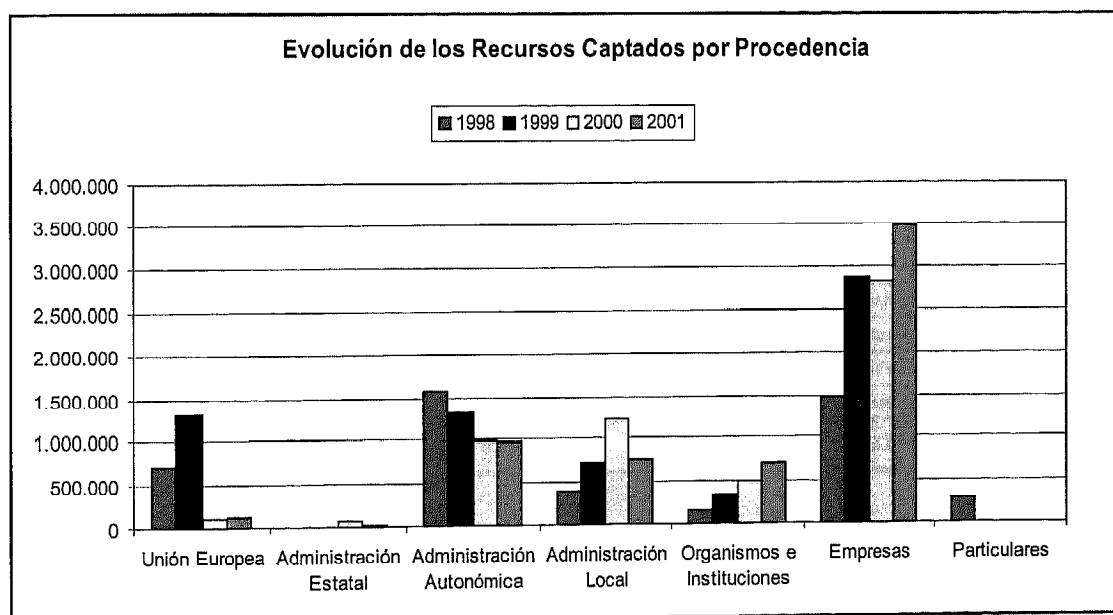

6 SERVICIOS DE GESTIÓN MIXTA

1 Servicio Universidad Empresa (SUE)

4 Variación de las acciones contratadas y de los recursos captados 2000-2001

Tipo de Acción	Crecimiento/Decrecimiento			
	Registrado en 2001 respecto a 2000			
	Nº	%	Cuantía (€)	%
Convenios y Contratos	5	4,1	-238.601,81	-6,1
Proyectos Subvencionados	14	50,0	184.510,72	25,9
Proyectos Europeos	1	50,0	19.915,73	19,0
Servicios Externos*	0	0,0	353.395,12	35,3
TOTALES	19	12,4	319.219,76	5,6

Procedencia	Crecimiento/Decrecimiento	
	Registrado en 2001 respecto a 2000	
	Cuantía (€)	%
Unión Europea	9.510,12	8,6
Administración Estatal	-63.449,63	-84,0
Administración Autonómica	-10.609,06	-1,1
Administración Local	-475.195,89	-38,9
Instit. Públicas y otros Organismos	204.931,14	41,0
Empresas	654.033,00	23,2
TOTALES	319.219,76	5,6

Nota:

*Datos referidos exclusivamente al número de servicios externos activos; es decir, con realización efectiva de presentaciones durante cada año

SERVICIOS DE GESTIÓN MIXTA 6

Unidad de Cooperación 2
Educativa y Fomento
del Empleo (UCEFE)

Datos Generales	Año			
	1998	1999	2000	2001
Prácticas Nacionales⁽¹⁾				
Solicitudes de Prácticas por parte de Estudiantes	1.552	1.867	2.123	1.987
Prácticas Realizadas	952	1.088	1.570	1.535
Entidades Receptoras de Prácticas	278	315	487	506
Prácticas Internacionales (Leonardo Da Vinci)				
Nº Becas Concedidas	43	50	146	146
Becas Formación Profesional				
Nº Becas Concedidas	4	80	71	149
Becarios Contratados Laboralmente ⁽²⁾	0	24	71	142
Bolsa de Trabajo				
Empresas Solicitantes	110	319	452	466
Puestos Solicitados	156	459	556	496
Puestos Cubiertos Confirmados	128	234	185	190
Nº Envíos a Empresas ⁽³⁾	-	1.116	1.356	1.398
Cursos de Autoempleo				
Nº Asistentes	-	121	95	93

Nota:

(1) En los datos expuestos en la tabla se incluyen, en el año 1999, las prácticas obligatorias de las titulaciones de Trabajo de Social, Educación Social, Relaciones Laborales y Turismo y, en los años 2000 y 2001 las de Educación Física y Psicopedagogía además de las anteriores

(2) Hace referencia al total de becarios, desde que comenzó el programa, que han sido contratados por la empresa patrocinadora al finalizar su periodo de formación en la empresa o durante el mismo

(3) Hace referencia al número de envíos sobre titulados que desde la UCEFE se hace a las empresas solicitantes. Es un indicador del volumen de trabajo que conlleva la gestión de la bolsa de trabajo

6 SERVICIOS DE GESTIÓN MIXTA

2 Unidad de Cooperación Educativa y Fomento del Empleo (UCEFE)

1 Resumen general de datos de la UCEFE 1998-2001 (cont.)

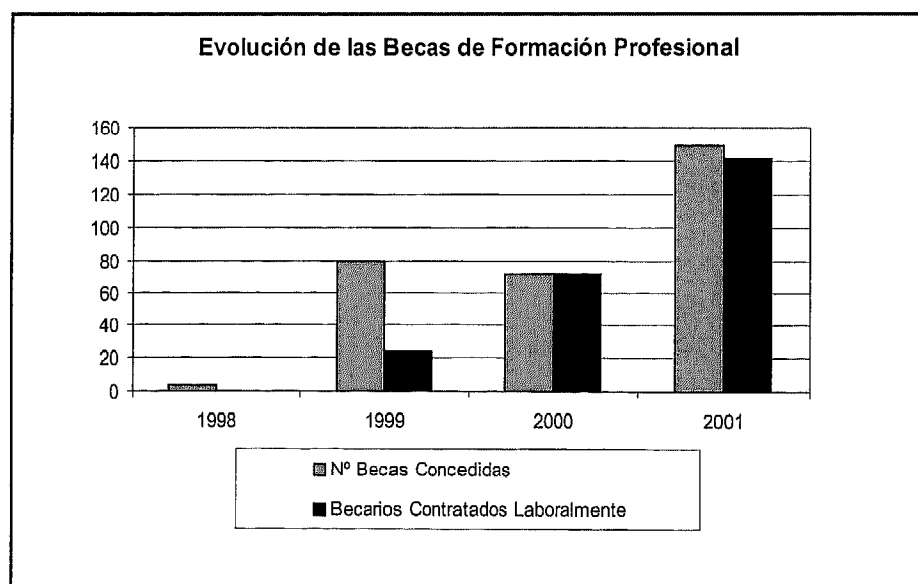
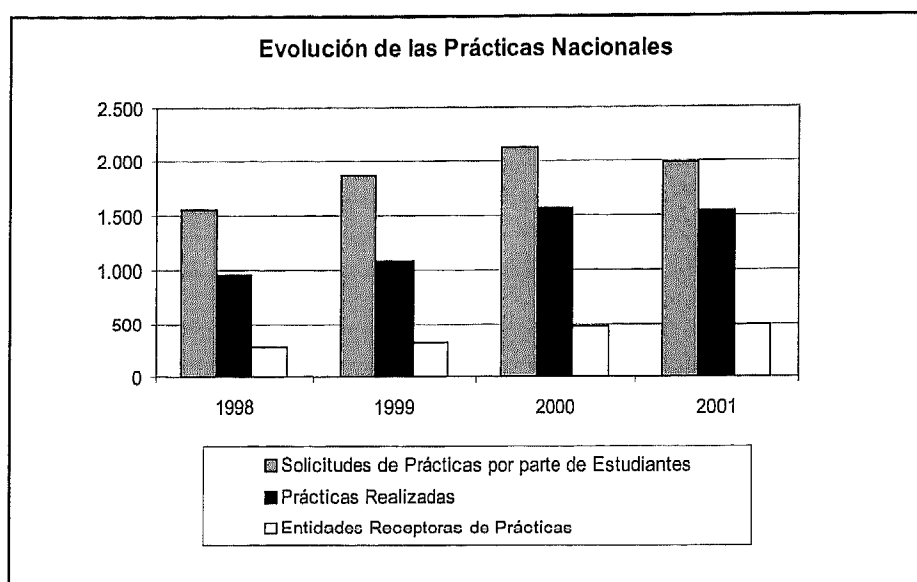

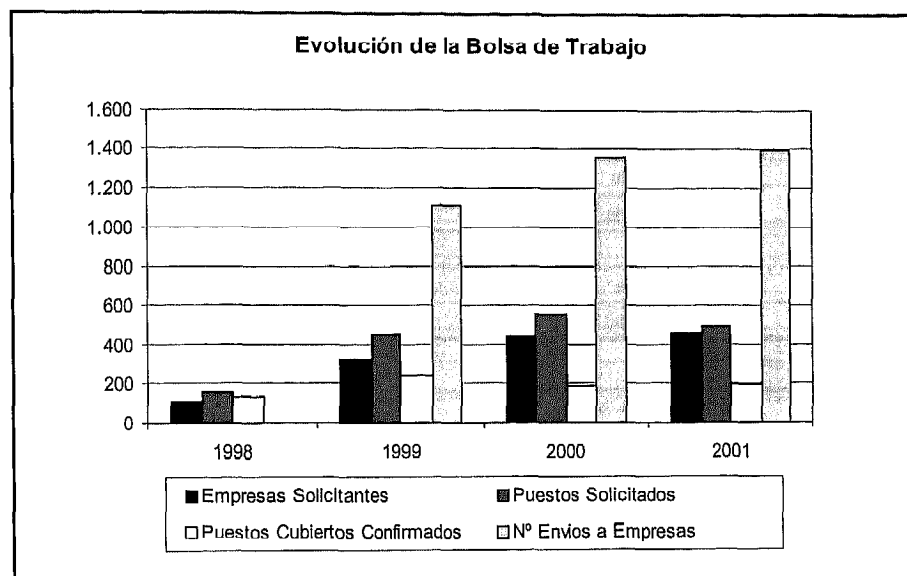

6 SERVICIOS DE GESTIÓN MIXTA**2 Unidad de Cooperación Educativa y Fomento del Empleo (UCEFE)****2 Estudiantes que han realizado prácticas en empresas nacionales por titulación**

Centro		Titulación		Datos	
				Nº Estudiantes	%
Área de CC. Experimentales y de la Salud				279	10,10
F. Ciencias de la Salud	Dip. Enfermería			25	1,63
	Dip. Fisioterapia			18	1,17
	Lic. Medicina			2	0,13
F. Veterinaria	Lic. Veterinaria			189	12,31
F. Ciencias del Mar	Lic. Ciencias del Mar			45	2,93
Área de Ciencias Sociales y Jurídicas				851	55,44
F. Formación del Profesorado	Dip. Educación Social			98	6,38
	Maestro: Esp. Educación Especial			2	0,13
	Maestro: Esp. Educación Física			9	0,59
	Maestro: Esp. Lengua Extranjera			1	0,07
	Lic. Psicopedagogía (2ºCiclo)			78	5,08
F. Ciencias Económicas y Empresariales	Dip. Turismo			44	2,87
	Dip. CC. Empresariales			70	4,56
	Lic. Adm. y Direc. Empresas			185	12,05
	Lic. Economía			36	2,35
F. Ciencias Jurídicas	Dip. Relaciones Laborales			92	5,99
	Dip. Trabajo Social			88	5,73
	Lic. Derecho			26	1,69
F. CC. Act. Física y Deporte	Lic. CC. Act. Física y Deporte			122	7,95
Área de Humanidades				29	1,89
F. Traductores e Interpretes	Lic. Trad. e Interp.			10	0,65
F. Filología	Lic. Filología Hispánica			7	0,46
	Lic. Filología Inglesa			3	0,20
F. Geografía e Historia	Lic. Geografía			6	0,39
	Lic. Historia			3	0,20
Área de Enseñanzas Técnicas				376	24,50
E.T.S. Arquitectura	Arquitecto			27	1,76
E.T.S. Telecomunicaciones	Ing. de Telecomunicación			6	0,39
E.U. Informática	Ing. 1 ec. Informática			52	3,39

Estudiantes que han realizado prácticas en empresas nacionales 2

por titulación (cont.)

Centro	Titulación	Datos	
		Nº Estudiantes	%
E.U. Ing. Tec. Telecom.	Ing. Tec. T. Esp. Sist. de Telecom.	12	0,78
	Ing. Tec. T. Esp. Sist. Electrónicos	19	1,24
	Ing. Tec. T. Esp. Sonido e Imagen	20	1,30
	Ing. Tec. T. Esp. Telemática	24	1,56
F. Informática	Ing. Informático	7	0,46
E.T.S. Ingenieros Industriales	Ing. Industrial	37	2,41
E.U. Politécnica	Ing. Tec. Diseño Industrial	3	0,20
	Ing. Tec. Industrial	64	4,17
	Ing. Tec. Naval	16	1,04
	Ing. Tec. Obras Públicas	55	3,58
	Ing. Tec. Topografía	34	2,21
TOTALES		1.535	100,00

6 SERVICIOS DE GESTIÓN MIXTA

2 Unidad de Cooperación Educativa y Fomento del Empleo (UCEFE)

3 Contratados a través de la bolsa de trabajo

Centro		Titulación	Datos	
			Nº Estudiantes	%
Área de CC. Experimentales y de la Salud			6	3,16
F. Veterinaria	Lic. Veterinaria		1	0,53
F. Ciencias del Mar	Lic. Ciencias del Mar		5	2,63
Área de Ciencias Sociales y Jurídicas			110	57,89
F. Formación del Profesorado	Maestro: Esp. Educación Primaria		1	0,53
	Maestro: Esp. Lengua Extranjera		1	0,53
	Lic. Psicopedagogía (2ºCiclo)		2	1,05
F. Ciencias Económicas y Empresariales	Dip. Turismo		6	3,16
	Dip. CC. Empresariales		24	12,63
	Lic. Adm. y Direc. Empresas		38	20,00
	Lic. Economía		0	4,21
F. Ciencias Jurídicas	Dip. Relaciones Laborales		10	5,26
	Lic. Derecho		20	10,53
Área de Humanidades			4	2,11
F. Traductores e Interpretes	Lic. Trad. e Interp.		2	1,05
F. Geografía e Historia	Lic. Geografía		2	1,05
Área de Enseñanzas Técnicas			70	36,84
E.T.S. Arquitectura	Arquitecto		3	1,58
E.T.S. Telecomunicaciones	Ing. de Telecomunicación		8	4,21
E.U. Informática	Ing. Tec. Inform. de Gestión		1	0,53
	Ing. Tec. Inform. de Sistemas		3	1,58
E.U. Ing. Tec. Telecom.	Ing. Tec. T. Esp. Sist. de Telecom.		3	1,58
	Ing. Tec. T. Esp. Sonido e Imagen		4	2,11
	Ing. Tec. T. Esp. Telemática		3	1,58
F. Informática	Ing. Informático		12	6,32
E.T.S. Ingenieros Industriales	Ing. Industrial		14	7,37
E.U. Politécnica	Ing. Tec. Obras Públicas		2	1,05
	Ing. Tec. Topografía		2	1,05
	Ing. Tec. Industrial		15	7,89
TOTALES			190	100,00

SERVICIOS DE GESTIÓN MIXTA 6

Servicio de Alojamiento 3
Universitario (SAU)

Número total de residentes por residencia universitaria 1

Mes	Residencia Universitaria		TOTAL
	Campus de Tafira	León y Castillo	
Enero	148	53	201
Febrero	147	54	201
Marzo	145	53	198
Abril	149	51	200
Mayo	139	51	190
Junio	139	49	188
Julio	102	43	145
Agosto	17	10	27
Septiembre	179	44	223
Octubre	255	68	323
Noviembre	254	78	332
Diciembre	252	70	322

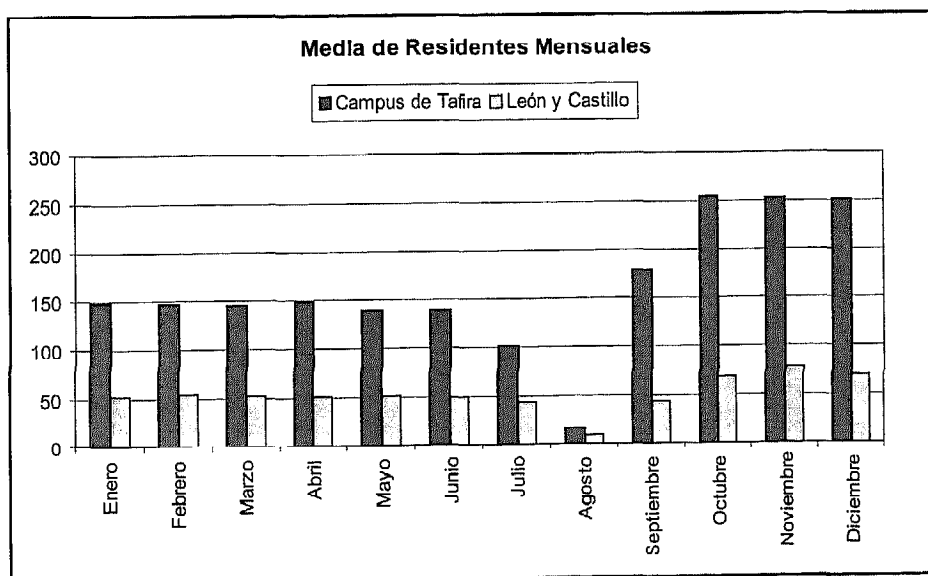

6 SERVICIOS DE GESTIÓN MIXTA

3 Servicio de Alojamiento Universitario (SAU)

2 Índice de ocupación por residencia universitaria

Mes	Residencia Universitaria		TOTAL
	Campus de Tafira	León y Castillo	
Enero	55,98%	72,22%	59,59%
Febrero	56,29%	70,93%	59,54%
Marzo	56,59%	71,68%	59,94%
Abril	55,73%	69,44%	58,78%
Mayo	54,93%	66,89%	57,59%
Junio	50,28%	65,46%	53,65%
Julio	9,75%	17,83%	11,55%
Agosto	1,00%	5,73%	2,05%
Septiembre	10,94%	15,51%	11,96%
Octubre	94,73%	77,33%	90,86%
Noviembre	98,60%	87,96%	96,24%
Diciembre	96,63%	83,56%	93,73%

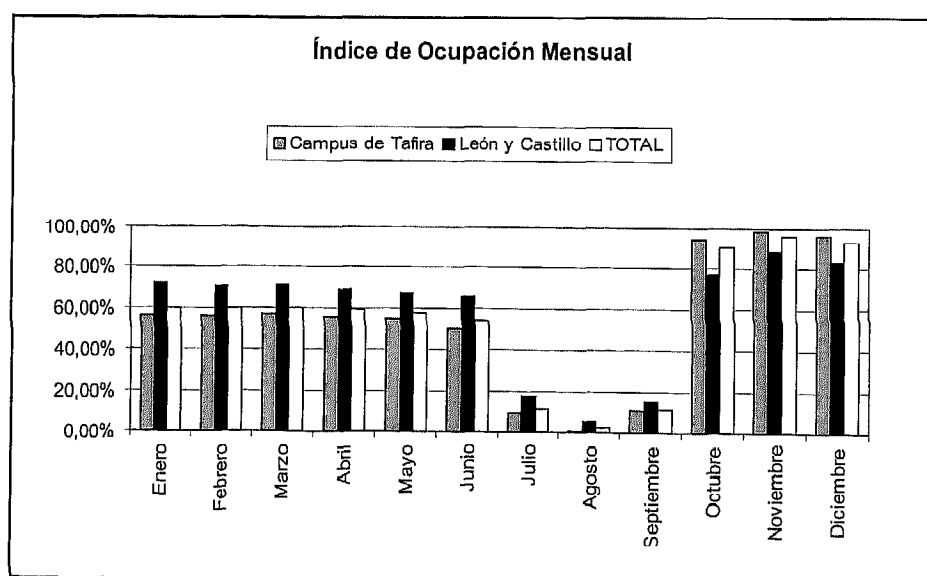

Residentes según procedencia geográfica en la Residencia 3

Universitaria Campus de Tafira

Mes	Procedencia								Totales	
	Gran Canaria	Fuerteventura	Lanzarote	Tenerife	La Gomera	El Hierro	La Palma	Resto Esp. y Extranjero	TOTAL ISLAS	TOTAL GLOBAL
Enero	14	36	28	34	4	3	13	16	132	148
Febrero	13	36	29	35	4	3	13	14	133	147
Marzo	12	36	29	36	4	3	13	12	133	145
Abril	16	36	30	36	4	3	13	11	138	149
Mayo	9	36	28	36	4	3	13	10	129	139
Junio	9	37	26	36	4	4	13	10	129	139
Julio	7	27	20	30	3	2	10	3	99	102
Agosto	0	5	3	4	0	0	2	3	14	17
Septiembre	4	35	29	69	4	6	15	17	162	170
Octubre	11	53	46	89	6	6	23	21	234	255
Noviembre	12	52	45	90	4	7	22	22	232	254
Diciembre	12	49	45	90	4	7	22	23	229	252

Promedio según Procedencia en la Residencia Universitaria del Campus de Tafira

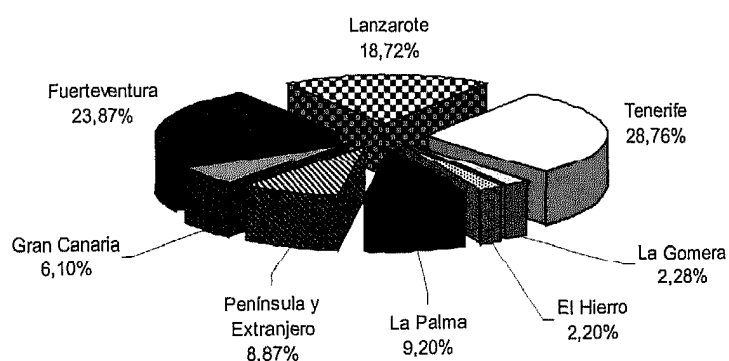

6 SERVICIOS DE GESTIÓN MIXTA

3 Servicio de Alojamiento Universitario (SAU)

4 Residentes según procedencia geográfica en la Residencia Universitaria León y Castillo

Mes	Procedencia								Totales	
	Gran Canaria	Fuerteventura	Lanzarote	Tenerife	La Gomera	El Hierro	La Palma	Resto Esp. y Extranjero	TOTAL ISLAS	TOTAL GLOBAL
Enero	4	21	14	6	5	0	0	3	50	53
Febrero	4	21	14	6	5	0	0	4	50	54
Marzo	4	20	14	6	5	0	0	4	49	53
Abril	4	18	14	6	5	0	0	4	47	51
Mayo	4	17	14	7	5	0	0	4	47	51
Junio	3	17	15	6	5	0	0	3	46	49
Julio	3	16	12	6	4	0	0	2	41	43
Agosto	1	3	3	0	1	0	1	1	9	10
Septiembre	7	13	8	6	5	0	1	4	40	44
Octubre	6	23	11	7	5	0	0	16	52	68
Noviembre	7	24	13	7	5	0	0	22	56	78
Diciembre	6	24	12	6	5	0	0	17	53	70

Promedio según Procedencia en la Residencia Universitaria de León y Castillo

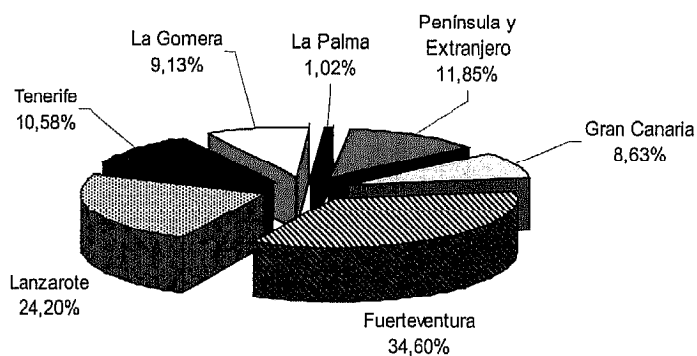

Estudiantes en el Aula de Idiomas por curso académico 1**Datos Globales por Curso Académico***

	98/99	99/00	00/01
Nº Estudiantes	657	620	686
Lengua Inglesa	499	409	397
Otras Lenguas	158	211	289
Nº Grupos	54	51	62
Lengua Inglesa	41	33	35
Otras Lenguas	13	18	27

Nota:

*Valores que se obtienen de la suma del número de estudiantes y de grupos incluidos en el módulo I y de los matriculados en los cursos intensivos de verano

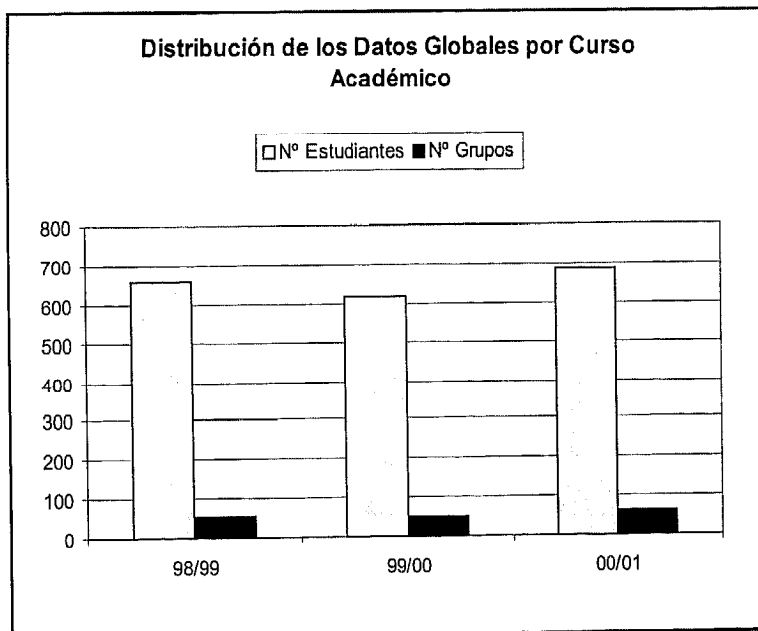

6 SERVICIOS DE GESTIÓN MIXTA

4 Aula de Idiomas

2 Estudiantes y grupos por módulo y curso académico

	98/99			99/00			00/01*		
	I	II	III	I	II	III	I	II	III
Nº Estudiantes	557	457	412	505	540	400	501	403	344
Lengua Inglesa	436	338	308	342	372	291	311	275	231
Otras Lenguas	121	119	104	163	168	109	190	128	113
Nº Grupos	48	41	39	44	50	41	47	40	38
Lengua Inglesa	37	28	27	29	30	27	29	27	24
Otras Lenguas	11	13	12	15	20	14	18	13	14

Nota:

I, II y III son los valores con los que se representa a los tres módulos que se imparten en el Aula de Idiomas de la ULPGC en el curso académico

*Los valores que se incluyen en el curso académico 2000/01 se obtienen de sumar los datos numéricos de estudiantes y de becas otorgadas por el Vicerrectorado de Estudiantes, de igual manera ocurre en el número de grupos

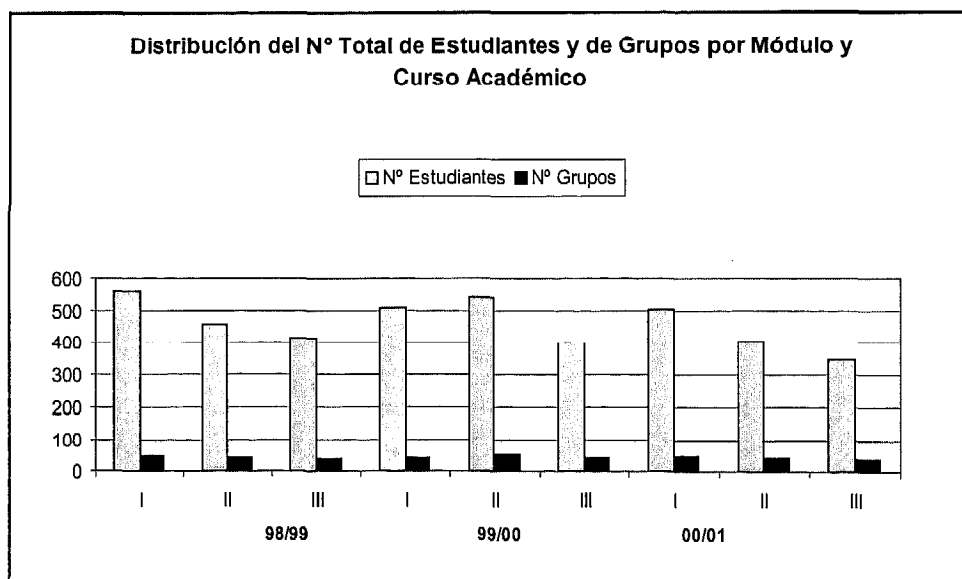

Distribución detallada de los estudiantes y grupos por módulo 3 en el curso académico 2000-2001

Idioma	Datos Comparativos								
	Nº Estudiantes			Nº Grupos			Becas*		
	I	II	III	I	II	III	I	II	III
Lengua Inglesa	305	254	210	29	27	24	6	21	21
Inglés	219	185	152	19	19	18	6	19	18
First Certificate in English (FCE)	21	10	13	2	1	1	0	1	1
Certificate Advanced English (CAE)	12	9	7	1	1	1	0	1	2
Certificate of Proficiency in English (CPE)	7	9	9	1	1	1	0	0	0
Niños/Jovenes	36	20	18	4	2	2	0	0	0
Cursos Metodología de la Enseñanza del Inglés	0	9	0	0	1	0	0	0	0
Inglés Enfermería	10	12	11	2	2	1	0	0	0
Otras Lenguas	184	121	105	18	13	14	6	7	8
Alemán	61	33	19	5	4	3	1	2	3
Italiano	45	36	33	5	4	4	5	0	0
Francés	25	17	11	2	2	2	0	3	3
Español	22	12	5	2	1	1	0	0	0
Holandés	9	0	0	1	0	0	0	0	0
Portugués	15	11	8	1	1	1	0	1	1
Árabe	0	12	7	0	1	1	0	1	1
Diplomas de Español como Lengua Extranjera	7	0	22	2	0	2	0	0	0
TOTALES	489	375	315	47	40	38	12	28	29

Nota:

I, II y III son los valores con los que se representa a los tres módulos que se imparten en el Aula de Idiomas de la ULPGC en el curso académico

*Becas otorgadas por el Vicerrectorado de Estudiantes

6 SERVICIOS DE GESTIÓN MIXTA

4 Aula de Idiomas

4 Distribución de estudiantes por tipo de matrícula

Tipo de Matrícula	Datos Comparativos			
	Cuantía de la Matrícula (€)	Módulo I	Módulo II	Módulo III
Estudiantes	123,21	318	210	183
Tercer Ciclo/P.A.S.	150,25	33	21	17
Profesores de Universidad	165,28	9	10	7
Público General	186,31	105	100	75
Inglés Enfermería	165,28	10	10	11
Diplomas de Español como Lengua Extranjera	-	7	0	22
Sin Clasificar	-	7	24	0
TOTALES		489	375	315

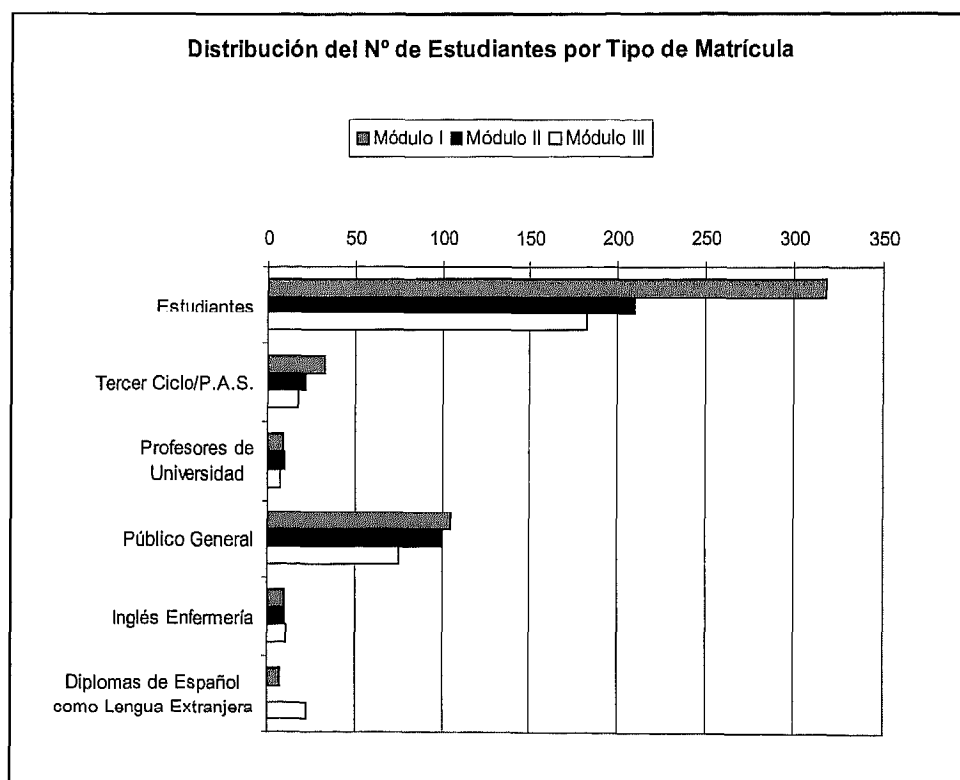

Estudiantes y grupos en cursos intensivos de verano 5

por año académico

Cursos Intensivos de Verano	Año Académico		
	1999	2000	2001
Nº Estudiantes	142	181	259
Lengua Inglesa	63	67	86
Otras Lenguas	37	48	99
Español para Extranjeros	42	66	74
Nº Grupos	9	10	19
Lengua Inglesa	4	4	6
Otras Lenguas	2	3	9
Español para Extranjeros	3	3	4

